

# 集計結果

## 集計結果に関する注意事項

- 表中の数字は、まず、その選択肢を選択した児童生徒数あるいは保護者数を示し、次に、その質問に回答した児童生徒あるいは保護者の数（回答者数）に対する割合を（ ）内に示した。その際に、小数第2位で四捨五入しているため、割合の合計が100%にならない場合がある。
- 文中の「H15調査」とは、栃木県総合教育センターが平成15年度に実施した「児童生徒の生活状況調査」を指している。
- 文中の割合は少数第1位で四捨五入した値である。
- 文中の『 』は、回答の選択肢の肯定的回答あるいは否定的回答を合わせたものを示している。

## 児童生徒

### A【あなたのふだんの生活について】

#### あいさつ

(1) あなたは、家族に「おはよう」、「おはようございます」などのあいさつをしますか。(1つ選ぶ)

選択肢		1		2		3		4		回答者数
回答者		いつもする		することが多い		しないことが多い		ほとんどしない		
小2	男女	204	(49.3)	111	(26.8)	65	(15.7)	34	(8.2)	414
	男女	225	(57.8)	88	(22.6)	56	(14.4)	20	(5.1)	389
	計	429	(53.4)	199	(24.8)	121	(15.1)	54	(6.7)	803
小5	男女	214	(49.5)	123	(28.5)	60	(13.9)	35	(8.1)	432
	男女	225	(54.1)	99	(23.8)	61	(14.7)	31	(7.5)	416
	計	439	(51.8)	222	(26.2)	121	(14.3)	66	(7.8)	848
中2	男女	103	(31.8)	97	(29.9)	56	(17.3)	68	(21.0)	324
	男女	137	(40.3)	96	(28.2)	69	(20.3)	38	(11.2)	340
	計	240	(36.1)	193	(29.1)	125	(18.8)	106	(16.0)	664
高2	男女	99	(27.0)	93	(25.3)	84	(22.9)	91	(24.8)	367
	男女	126	(31.5)	112	(28.0)	91	(22.8)	71	(17.8)	400
	計	225	(29.3)	205	(26.7)	175	(22.8)	162	(21.1)	767

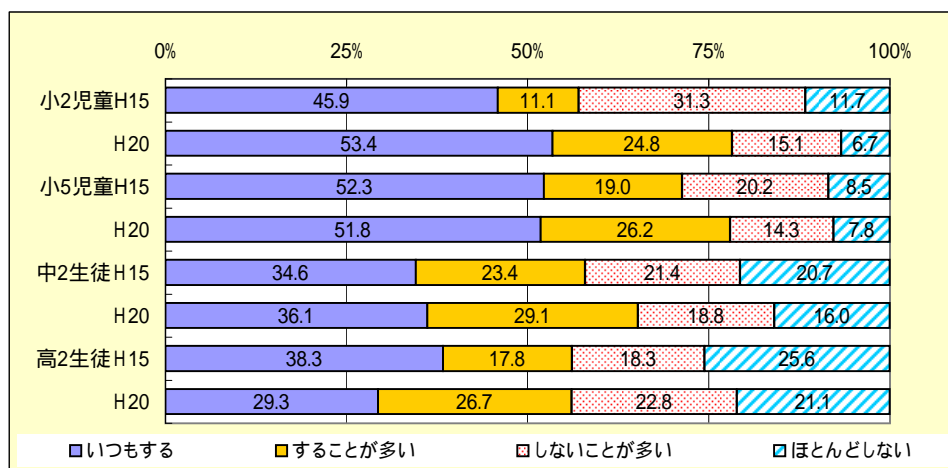

・『する』と回答した割合は、小2が78%、小5が78%、中2が65%、高2が56%である。  
 ・H15調査と比較すると、『する』と回答した割合は、小2が21%、小5が7%、中2が7%それぞれ増加している。

睡眠

(2) あなたの寝る時刻は、だいたい同じですか。(1つ選ぶ)

( )は%

回答者	選択肢	1 毎日だいたい 同じである		2 曜日によってだ いたい決まっている		3 毎日ちがっている		回答者 数
小2	男	175	(42.1)	87	(20.9)	154	(37.0)	416
	女	175	(45.0)	87	(22.4)	127	(32.6)	389
	計	350	(43.5)	174	(21.6)	281	(34.9)	805
小5	男	221	(51.3)	126	(29.2)	84	(19.5)	431
	女	201	(48.4)	151	(36.4)	63	(15.2)	415
	計	422	(49.9)	277	(32.7)	147	(17.4)	846
中2	男	155	(48.0)	101	(31.3)	67	(20.7)	323
	女	163	(47.9)	111	(32.6)	66	(19.4)	340
	計	318	(48.0)	212	(32.0)	133	(20.1)	663
高2	男	179	(48.8)	91	(24.8)	97	(26.4)	367
	女	185	(46.1)	95	(23.7)	121	(30.2)	401
	計	364	(47.4)	186	(24.2)	218	(28.4)	768

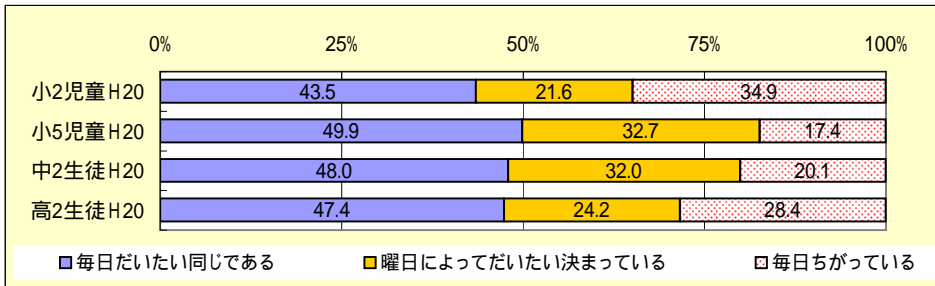

- ・「毎日だいたい同じである」と回答した割合は、小2が44%、小5が50%、中2が48%、高2が47%である。
- ・「曜日によってだいたい決まっている」と回答した割合は、小2が22%、小5が33%、中2が32%、高2が24%である。

(3) あなたは、何時ごろ寝ることが多いですか。(1つ選ぶ)

( )は%

回答者	選択肢	1		2		3		4		5		6		回答者数
		午後9時より前	( )	午後9時ごろ	( )	午後10時ごろ	( )	午後11時ごろ	( )	午前0時ごろ	( )	午前1時すぎ	( )	
小2	男	91	(22.0)	174	(42.0)	96	(23.2)	37	(8.9)	12	(2.9)	4	(1.0)	414
	女	83	(21.3)	190	(48.7)	80	(20.5)	32	(8.2)	5	(1.3)	0	(0.0)	390
	計	174	(21.6)	364	(45.3)	176	(21.9)	69	(8.6)	17	(2.1)	4	(0.5)	804
小5	男	23	(5.3)	140	(32.6)	200	(46.5)	51	(11.9)	12	(2.8)	4	(0.9)	430
	女	13	(3.1)	101	(24.3)	217	(52.2)	78	(18.8)	5	(1.2)	2	(0.5)	416
	計	36	(4.3)	241	(28.5)	417	(49.3)	129	(15.2)	17	(2.0)	6	(0.7)	846
中2	男	4	(1.2)	14	(4.3)	80	(24.7)	131	(40.4)	77	(23.8)	18	(5.6)	324
	女	2	(0.6)	6	(1.8)	79	(23.2)	155	(45.6)	82	(24.1)	16	(4.7)	340
	計	6	(0.9)	20	(3.0)	159	(23.9)	286	(43.1)	159	(23.9)	34	(5.1)	664
高2	男	2	(0.5)	2	(0.5)	24	(6.6)	86	(23.5)	169	(46.2)	83	(22.7)	366
	女	1	(0.2)	6	(1.5)	18	(4.5)	79	(19.7)	192	(47.9)	105	(26.2)	401
	計	3	(0.4)	8	(1.0)	42	(5.5)	165	(21.5)	361	(47.1)	188	(24.5)	767

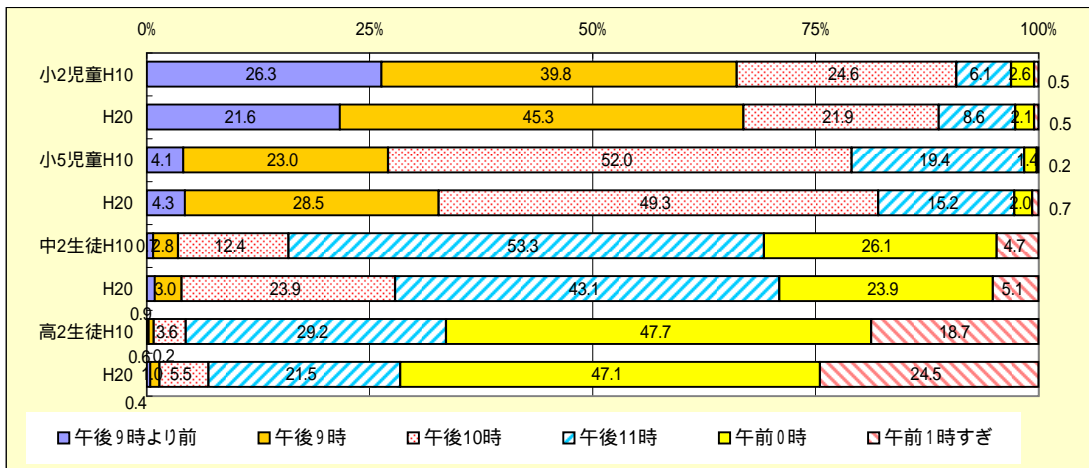

注 H15は選択肢に「日によって違う」があり、H20と直接比較できない。

- ・小2は、「午後9時」と回答した割合が45%で最も高く、次いで「午後10時」が22%である。
- ・小5は、「午後10時」と回答した割合が49%で最も高く、次いで「午後9時」が29%である。
- ・中2は、「午後11時」と回答した割合が43%で最も高く、次いで「午後10時」「午前0時」が24%である。
- ・高2は、「午前0時」と回答した割合が47%で最も高く、次いで「午前1時すぎ」が25%である。

(4) あなたは、ふだん、何時間くらいねむることが多いですか。(1つ選ぶ)

回答者		1 4時間より少ない		2 4時間以上 5時間より少ない		3 5時間以上 6時間より少ない		4 6時間以上 7時間より少ない		5 7時間以上 8時間より少ない		6 8時間以上 9時間より少ない	
		人数	(%)	人数	(%)	人数	(%)	人数	(%)	人数	(%)	人数	(%)
小5	男	3	(0.7)	6	(1.4)	18	(4.2)	26	(6.0)	108	(25.1)	130	(30.2)
	女	0	(0.0)	5	(1.2)	9	(2.2)	21	(5.1)	99	(23.9)	161	(38.8)
	計	3	(0.4)	11	(1.3)	27	(3.2)	47	(5.6)	207	(24.5)	291	(34.4)
中2	男	3	(0.9)	4	(1.2)	40	(12.3)	85	(26.2)	119	(36.7)	52	(16.0)
	女	5	(1.5)	10	(2.9)	37	(10.9)	110	(32.4)	123	(36.3)	42	(12.4)
	計	8	(1.2)	14	(2.1)	77	(11.6)	195	(29.4)	242	(36.5)	94	(14.2)
高2	男	7	(1.9)	22	(6.0)	83	(22.6)	145	(39.5)	90	(24.5)	17	(4.6)
	女	11	(2.7)	45	(11.2)	106	(26.4)	164	(40.9)	58	(14.5)	16	(4.0)
	計	18	(2.3)	67	(8.7)	189	(24.6)	309	(40.2)	148	(19.3)	33	(4.3)

( )は%

回答者		7 9時間以上 10時間		8 10時間以上		回答者数
		人数	(%)	人数	(%)	
小5	男	128	(29.7)	12	(2.8)	431
	女	103	(24.8)	17	(4.1)	415
	計	231	(27.3)	29	(3.4)	846
中2	男	18	(5.6)	3	(0.9)	324
	女	11	(3.2)	1	(0.3)	339
	計	29	(4.4)	4	(0.6)	663
高2	男	2	(0.5)	1	(0.3)	367
	女	1	(0.2)	0	(0.0)	401
	計	3	(0.4)	1	(0.1)	768

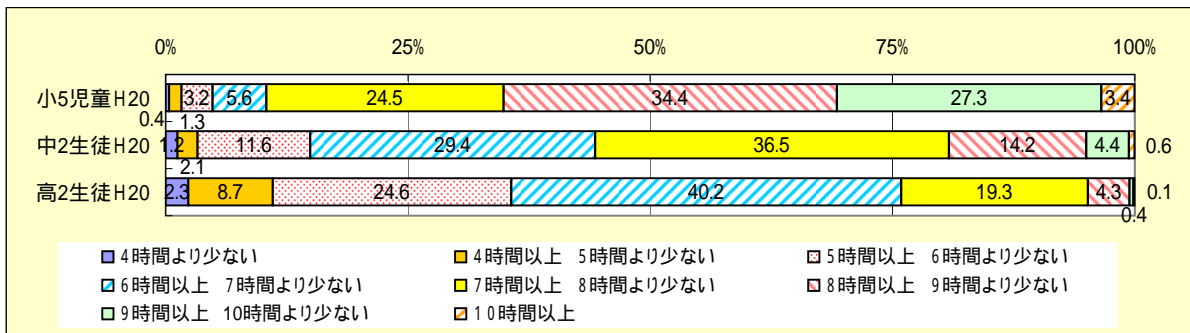

- ・小5は、「8時間以上9時間より少ない」と回答した割合が34%で最も高く、次いで「9時間以上10時間より少ない」が27%である。
- ・中2は、「7時間以上8時間より少ない」と回答した割合が37%で最も高く、次いで「6時間以上7時間より少ない」が29%である。
- ・高2は、「6時間以上7時間より少ない」と回答した割合が40%で最も高く、次いで「5時間以上6時間より少ない」が25%である。

起床

(5) あなたは、朝、自分で起きますか。(1つ選ぶ)

( )は%

回答者	選択肢	1 いつも自分で起きる		2 自分で起きる ことが多い		3 家族に起こされる ことが多い		4 いつも家族に起こ される		回答者 数
小2	男	115	(27.6)	89	(21.3)	133	(31.9)	80	(19.2)	417
	女	103	(26.4)	80	(20.5)	127	(32.6)	80	(20.5)	
	計	218	(27.0)	169	(20.9)	260	(32.2)	160	(19.8)	
小5	男	105	(24.3)	126	(29.2)	141	(32.6)	60	(13.9)	432
	女	92	(22.1)	95	(22.8)	162	(38.9)	67	(16.1)	
	計	197	(23.2)	221	(26.1)	303	(35.7)	127	(15.0)	
中2	男	64	(19.8)	111	(34.3)	107	(33.0)	42	(13.0)	324
	女	100	(29.4)	103	(30.3)	83	(24.4)	54	(15.9)	
	計	164	(24.7)	214	(32.2)	190	(28.6)	96	(14.5)	
高2	男	112	(30.5)	109	(29.7)	116	(31.6)	30	(8.2)	367
	女	122	(30.4)	106	(26.4)	117	(29.2)	56	(14.0)	
	計	234	(30.5)	215	(28.0)	233	(30.3)	86	(11.2)	

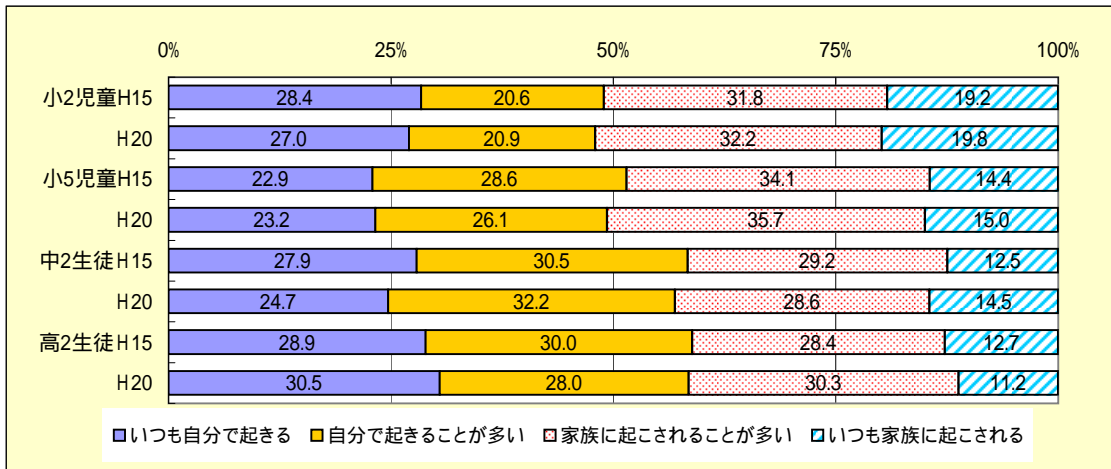

・「自分で起きる」と回答する割合は、小2が48%、小5が49%、中2が57%、高2が59%である。

(6) あなたは、朝、すっきり目がさめますか。(1つ選ぶ)

( )は%

回答者	選択肢	1		2		3		回答者数
		すっきり目がさめることが多い	(%)	少しねむいことが多い	(%)	ねむくてなかなか起きられないことが多い	(%)	
小2	男	118	(28.3)	210	(50.4)	89	(21.3)	417
	女	122	(31.3)	205	(52.6)	63	(16.2)	390
	計	240	(29.7)	415	(51.4)	152	(18.8)	807
小5	男	122	(28.4)	232	(54.0)	76	(17.7)	430
	女	94	(22.7)	243	(58.6)	78	(18.8)	415
	計	216	(25.6)	475	(56.2)	154	(18.2)	845
中2	男	32	(9.9)	190	(58.6)	102	(31.5)	324
	女	44	(12.9)	206	(60.6)	90	(26.5)	340
	計	76	(11.4)	396	(59.6)	192	(28.9)	664
高2	男	38	(10.4)	211	(57.5)	118	(32.2)	367
	女	36	(9.0)	223	(55.6)	142	(35.4)	401
	計	74	(9.6)	434	(56.5)	260	(33.9)	768

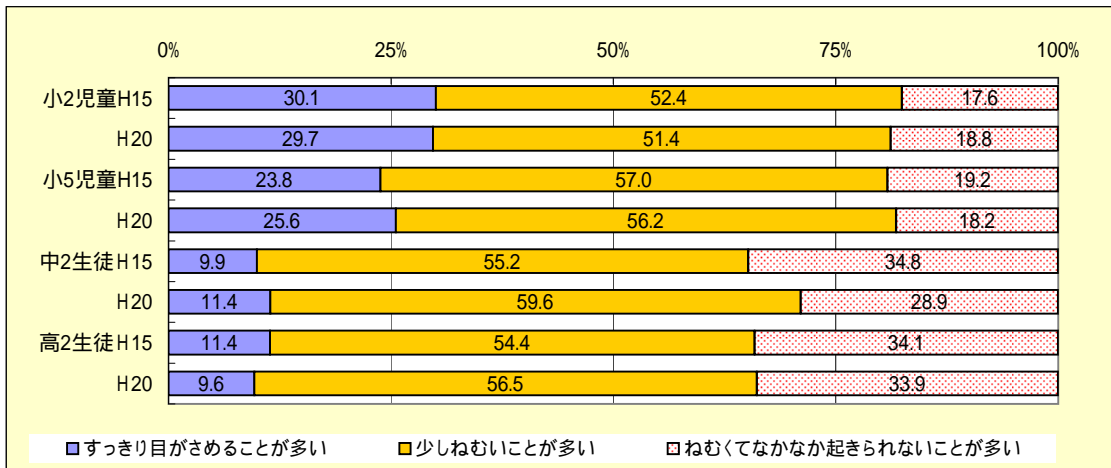

・「すっきり目が覚めることが多い」と回答した割合は、小2が30%、小5が26%、中2が11%、高2が10%である。

・「ねむくてなかなか起きられないことが多い」と回答した割合は、小2が19%、小5が18%、中2が29%、高2が34%である。

朝食

(7) あなたは、朝食を毎日食べますか。(1つ選ぶ)

( )は%

選択肢		1		2		3		4		回答者数
回答者		いつも食べる		食べることが多い		食べないことが多い		ほとんど食べない		
小2	男	332	(79.6)	53	(12.7)	20	(4.8)	12	(2.9)	417
	女	327	(84.5)	37	(9.6)	13	(3.4)	10	(2.6)	387
	計	659	(82.0)	90	(11.2)	33	(4.1)	22	(2.7)	804
小5	男	378	(87.5)	40	(9.3)	10	(2.3)	4	(0.9)	432
	女	364	(87.7)	35	(8.4)	11	(2.7)	5	(1.2)	415
	計	742	(87.6)	75	(8.9)	21	(2.5)	9	(1.1)	847
中2	男	274	(84.6)	29	(9.0)	12	(3.7)	9	(2.8)	324
	女	280	(82.4)	38	(11.2)	19	(5.6)	3	(0.9)	340
	計	554	(83.4)	67	(10.1)	31	(4.7)	12	(1.8)	664
高2	男	240	(65.4)	56	(15.3)	34	(9.3)	37	(10.1)	367
	女	293	(73.1)	54	(13.5)	29	(7.2)	25	(6.2)	401
	計	533	(69.4)	110	(14.3)	63	(8.2)	62	(8.1)	768

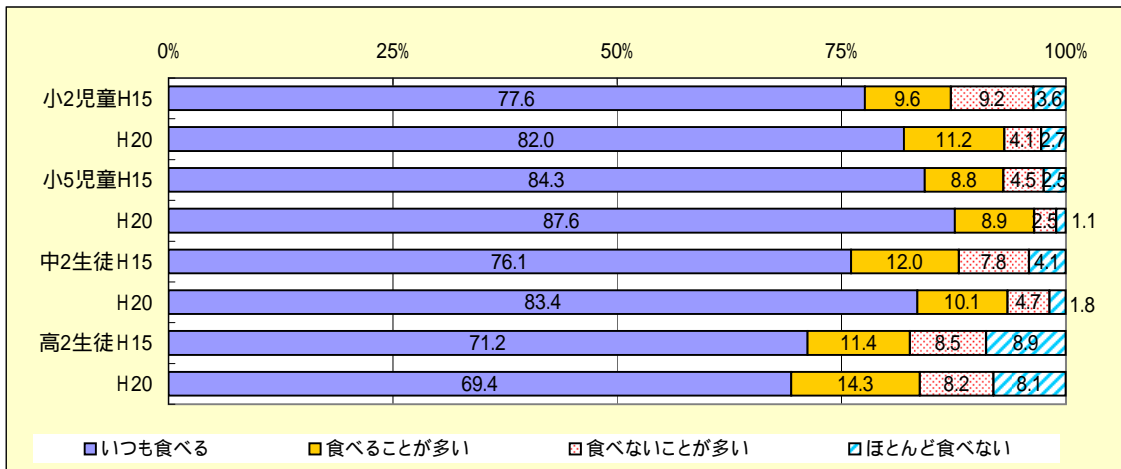

・H15調査と比較すると、小2で6%、中2で5%「食べる」が増加している。



夕食

(8) あなたは、だいたい何時ごろ、夕食をとることが多いですか。(1つ選ぶ)

回答者	選択肢	1 午後5時より前		2 午後5時ごろ		3 午後6時ごろ		4 午後7時ごろ		5 午後8時ごろ		6 午後9時ごろ	
		人数	(%)	人数	(%)	人数	(%)	人数	(%)	人数	(%)	人数	(%)
小5	男	0	(0.0)	9	(2.1)	106	(24.6)	244	(56.6)	53	(12.3)	12	(2.8)
	女	2	(0.5)	9	(2.2)	121	(29.2)	215	(51.8)	56	(13.5)	11	(2.7)
	計	2	(0.2)	18	(2.1)	227	(26.8)	459	(54.3)	109	(12.9)	23	(2.7)
中2	男	0	(0.0)	2	(0.6)	60	(18.8)	194	(60.6)	49	(15.3)	9	(2.8)
	女	0	(0.0)	1	(0.3)	73	(21.6)	199	(58.9)	51	(15.1)	9	(2.7)
	計	0	(0.0)	3	(0.5)	133	(20.2)	393	(59.7)	100	(15.2)	18	(2.7)
高2	男	0	(0.0)	0	(0.0)	44	(12.1)	149	(40.8)	101	(27.7)	44	(12.1)
	女	0	(0.0)	8	(2.0)	58	(14.5)	170	(42.5)	117	(29.3)	34	(8.5)
	計	0	(0.0)	8	(1.0)	102	(13.3)	319	(41.7)	218	(28.5)	78	(10.2)

( )は%

回答者	選択肢	7 午後10時ごろ		8 午後10時すぎ		回答者数
		人数	(%)	人数	(%)	
小5	男	5	(1.2)	2	(0.5)	431
	女	1	(0.2)	0	(0.0)	415
	計	6	(0.7)	2	(0.2)	846
中2	男	5	(1.6)	1	(0.3)	320
	女	3	(0.9)	2	(0.6)	338
	計	8	(1.2)	3	(0.5)	658
高2	男	20	(5.5)	7	(1.9)	365
	女	8	(2.0)	5	(1.3)	400
	計	28	(3.7)	12	(1.6)	765

小2(8) あなたは、だいたい何時ごろ、夕食をとることが多いですか。(1つ選ぶ)

回答者	選択肢	1 ごご5じまえ		2 ごご5じから6じのあいだ		3 ごご6じから7じのあいだ		4 ごご7じから8じのあいだ		5 ごご8じから9じのあいだ		6 ごご9じから10じのあいだ	
		人数	(%)	人数	(%)	人数	(%)	人数	(%)	人数	(%)	人数	(%)
小2	男	23	(5.5)	59	(14.1)	174	(41.7)	111	(26.6)	29	(7.0)	11	(2.6)
	女	10	(2.6)	47	(12.2)	185	(48.1)	111	(28.8)	20	(5.2)	9	(2.3)
	計	33	(4.1)	106	(13.2)	359	(44.8)	222	(27.7)	49	(6.1)	20	(2.5)

( )は%

回答者	選択肢	7 ごご10じよりあと		回答者数
		人数	(%)	
小2	男	10	(2.4)	417
	女	3	(0.8)	385
	計	13	(1.6)	802

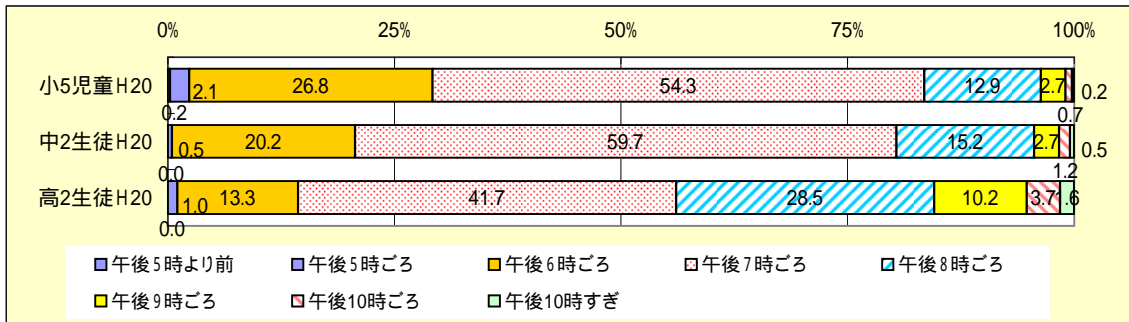
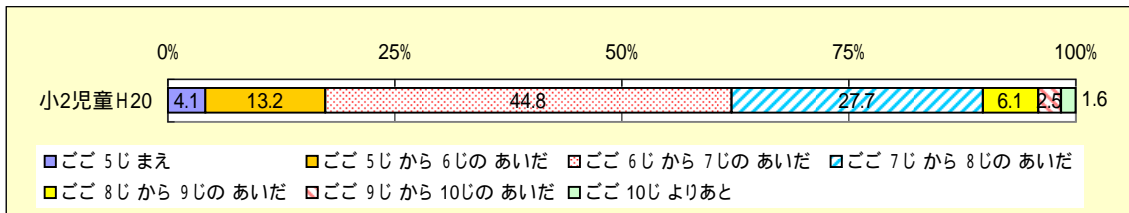

- ・小2は、「ごご6じから7じのあいだ」と回答した割合が45%で最も高く、次いで「ごご7じから8じのあいだ」が28%である。
- ・小5は、「午後7時ごろ」と回答した割合が54%で最も高く、次いで「午後6時ごろ」が27%である。
- ・中2は、「午後7時ごろ」と回答した割合が60%で最も高く、次いで「午後6時ごろ」が20%である。
- ・高2は、「午後7時ごろ」と回答した割合が42%で最も高く、次いで「午後8時ごろ」が29%である。

身の回りの片付け

(9) あなたは、部屋のそうじや身の回りの片づけを自分でしますか。(1つ選ぶ)

( )は%

回答者		1 いつも自分でする		2 自分ですることが多い		3 自分でしないことが多い		4 ほとんど自分でしない		回答者数
小2	男	124	(29.9)	129	(31.1)	107	(25.8)	55	(13.3)	415
	女	123	(31.8)	133	(34.4)	87	(22.5)	44	(11.4)	387
	計	247	(30.8)	262	(32.7)	194	(24.2)	99	(12.3)	802
小5	男	69	(16.2)	180	(42.2)	123	(28.8)	55	(12.9)	427
	女	120	(28.8)	184	(44.2)	97	(23.3)	15	(3.6)	416
	計	189	(22.4)	364	(43.2)	220	(26.1)	70	(8.3)	843
中2	男	89	(27.9)	137	(42.9)	68	(21.3)	25	(7.8)	319
	女	107	(31.6)	153	(45.1)	70	(20.6)	9	(2.7)	339
	計	196	(29.8)	290	(44.1)	138	(21.0)	34	(5.2)	658
高2	男	140	(38.5)	136	(37.4)	68	(18.7)	20	(5.5)	364
	女	162	(40.6)	159	(39.8)	64	(16.0)	14	(3.5)	399
	計	302	(39.6)	295	(38.7)	132	(17.3)	34	(4.5)	763

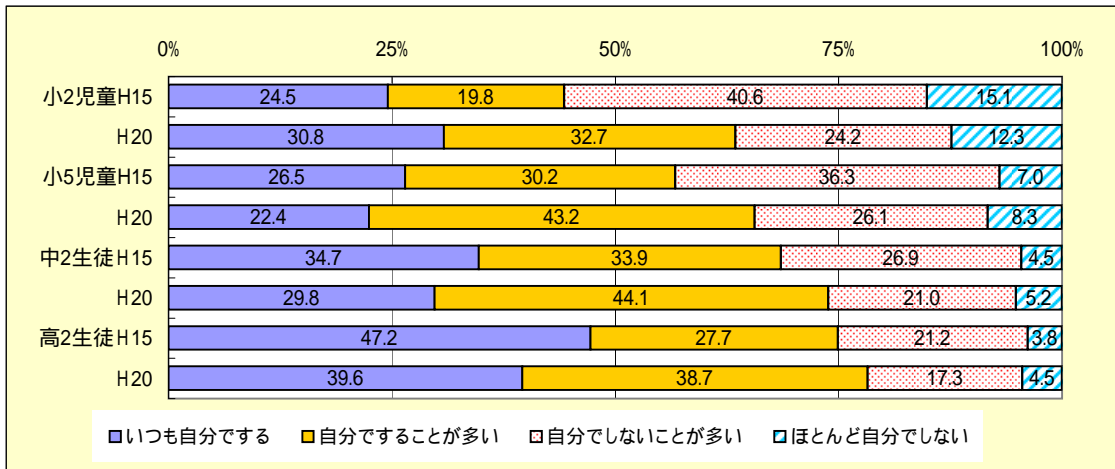

・「自分でする」と回答した割合は、小2が64%、小5が66%、中2が74%、高2が78%である。

・「自分でする」と回答した割合について、H15調査と比較すると、小2が19%、小5が9%、中2が5%それぞれ増加している。

## 分担している仕事

(10) あなたは、分担している家の仕事を行う日はどれくらいありますか。(1つ選ぶ)

( )は%

選択肢		1		2		3		4		5		回答者数
回答者		週に6~7日		週に4~5日		週に2~3日		週に1日		分担している仕事はない		
小2	男	92	(22.1)	72	(17.3)	73	(17.5)	93	(22.4)	86	(20.7)	416
	女	110	(28.4)	82	(21.1)	105	(27.1)	67	(17.3)	24	(6.2)	388
	計	202	(25.1)	154	(19.2)	178	(22.1)	160	(19.9)	110	(13.7)	804
小5	男	89	(20.8)	65	(15.2)	90	(21.1)	65	(15.2)	118	(27.6)	427
	女	94	(22.8)	76	(18.4)	95	(23.0)	37	(9.0)	111	(26.9)	413
	計	183	(21.8)	141	(16.8)	185	(22.0)	102	(12.1)	229	(27.3)	840
中2	男	37	(11.6)	27	(8.5)	50	(15.7)	22	(6.9)	183	(57.4)	319
	女	53	(15.6)	32	(9.4)	64	(18.9)	23	(6.8)	167	(49.3)	339
	計	90	(13.7)	59	(9.0)	114	(17.3)	45	(6.8)	350	(53.2)	658
高2	男	43	(11.8)	15	(4.1)	45	(12.3)	24	(6.6)	238	(65.2)	365
	女	51	(12.8)	32	(8.0)	61	(15.3)	23	(5.8)	233	(58.3)	400
	計	94	(12.3)	47	(6.1)	106	(13.9)	47	(6.1)	471	(61.6)	765

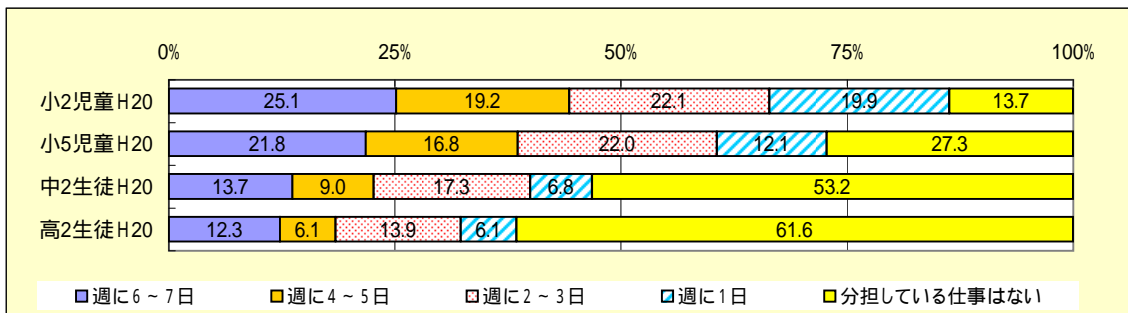

・「分担している仕事はない」と回答した割合は、小2が14%、小5が27%、中2が53%、高2が62%であり、学年が上がるにつれて増加している。

## 家族からの注意や意見

(11)-1 あなたは、ふだんの生活の仕方や習慣について、家族から注意されたり、意見をされたりすることがありますか。(1つ選ぶ)  
( )は%

選択肢		1		2		3		4		回答者数
回答者		よくある		ときどきある		ほとんどない		まったくない		
小2	男	116	(28.0)	181	(43.6)	73	(17.6)	45	(10.8)	415
	女	79	(20.4)	206	(53.2)	76	(19.6)	26	(6.7)	
	計	195	(24.3)	387	(48.3)	149	(18.6)	71	(8.9)	
小5	男	111	(25.8)	210	(48.8)	90	(20.9)	19	(4.4)	430
	女	84	(20.2)	225	(54.2)	92	(22.2)	14	(3.4)	
	計	195	(23.1)	435	(51.5)	182	(21.5)	33	(3.9)	
中2	男	70	(21.9)	165	(51.6)	53	(16.6)	32	(10.0)	320
	女	78	(23.1)	195	(57.7)	54	(16.0)	11	(3.3)	
	計	148	(22.5)	360	(54.7)	107	(16.3)	43	(6.5)	
高2	男	67	(18.4)	165	(45.3)	84	(23.1)	48	(13.2)	364
	女	90	(22.6)	196	(49.1)	86	(21.6)	27	(6.8)	
	計	157	(20.6)	361	(47.3)	170	(22.3)	75	(9.8)	

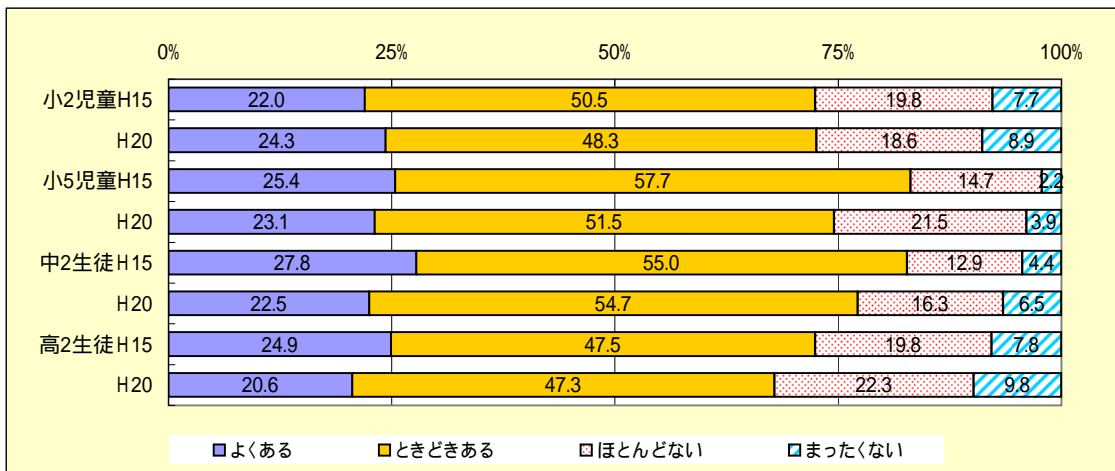

・『ある』と回答した割合は、小2が73%、小5が75%、中2が77%、高2が68%であり、H15調査と比較すると、小5は9%、中2は6%、高2は5%それぞれ減少している。

<(11)-1で「まったくない」以外を回答した人>

(11)-2 あなたは、家族から注意されたり、意見をされたりしたとき、どう感じる人が多いですか。(1つ選ぶ)

( )は%

回答者	選択肢	1		2		回答者数
		そのとおりだと思うことが多い		納得いかないことが多い		
小5	男	297	(73.5)	107	(26.5)	404
	女	297	(75.2)	98	(24.8)	
	計	594	(74.3)	205	(25.7)	
中2	男	166	(58.0)	120	(42.0)	286
	女	201	(62.0)	123	(38.0)	
	計	367	(60.2)	243	(39.8)	
高2	男	207	(66.3)	105	(33.7)	312
	女	246	(66.1)	126	(33.9)	
	計	453	(66.2)	231	(33.8)	

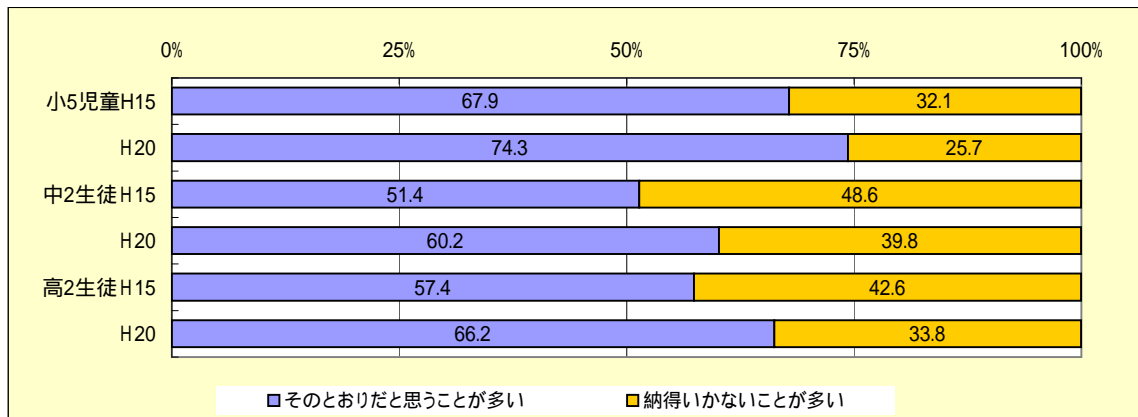

・「その通りだと思うことが多い」と回答した割合は、小5が74%、中2が60%、高2が66%であり、H15調査と比較すると、小5で6%、中2で9%、高2で9%増加している。

<(11)-1で「まったくない」以外を回答した人>

(11)-3 あなたは、家族から注意されたり、意見をされたりしたとき、どのような態度をとることが多いですか。(1つ選ぶ)

( )は%

回答者	選択肢	1		2		3		4		回答者数
		言い返すことが多い		無視して話を聞かないことが多い		だまってしまうことが多い		すなおに返事をする人が多い		
小5	男	124	(30.3)	26	(6.4)	106	(25.9)	153	(37.4)	409
	女	116	(29.5)	23	(5.9)	131	(33.3)	123	(31.3)	
	計	240	(29.9)	49	(6.1)	237	(29.6)	276	(34.4)	
中2	男	130	(45.6)	34	(11.9)	47	(16.5)	74	(26.0)	285
	女	121	(37.6)	55	(17.1)	78	(24.2)	68	(21.1)	
	計	251	(41.4)	89	(14.7)	125	(20.6)	142	(23.4)	
高2	男	121	(39.4)	49	(16.0)	41	(13.4)	96	(31.3)	307
	女	151	(40.8)	64	(17.3)	56	(15.1)	99	(26.8)	
	計	272	(40.2)	113	(16.7)	97	(14.3)	195	(28.8)	

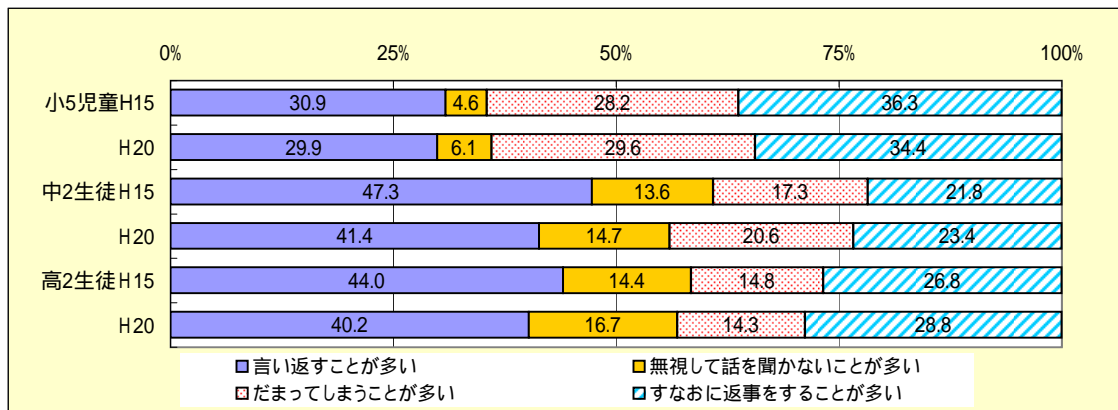

・小5は、「素直に返事をする人が多い」と回答した割合が34%で最も高く、次いで「だまってしまうことが多い」が30%である。  
 ・中2は、「言い返すことが多い」と回答した割合が41%で最も高く、次いで「素直に返事をする人が多い」が23%である。  
 ・高2は、「言い返すことが多い」と回答した割合が40%で最も高く、次いで「素直に返事をする人が多い」が29%である。  
 ・H15調査と比較すると、中2の「言い返すことが多い」と回答した割合が、6%減少している。

決まりや約束

(12)-1 あなたは、家での決まりや約束を守っていますか。(1つ選ぶ)

( )は%

選択肢		1		2		3		回答者数
回答者		守ることが多い		守っていないことが多い		決まりや約束はない		
小5	男	198	(59.3)	88	(26.3)	48	(14.4)	334
	女	200	(65.1)	58	(18.9)	49	(16.0)	307
	計	398	(62.1)	146	(22.8)	97	(15.1)	641
中2	男	148	(48.4)	58	(19.0)	100	(32.7)	306
	女	177	(54.0)	58	(17.7)	93	(28.4)	328
	計	325	(51.3)	116	(18.3)	193	(30.4)	634
高2	男	129	(38.4)	54	(16.1)	153	(45.5)	336
	女	170	(45.9)	58	(15.7)	142	(38.4)	370
	計	299	(42.4)	112	(15.9)	295	(41.8)	706

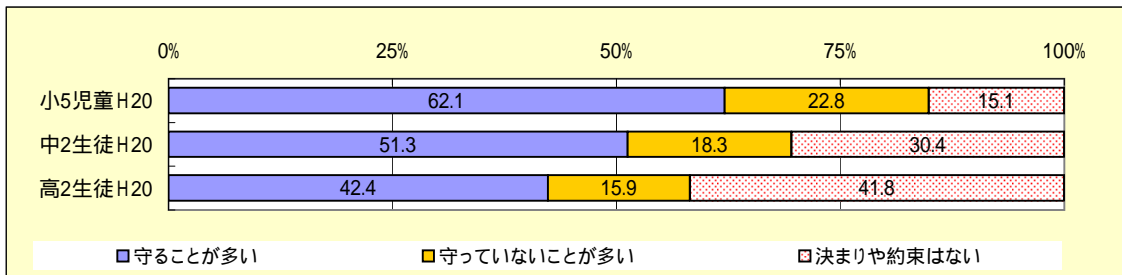

・学年が上がるにつれて、「守ることが多い」「守っていないことが多い」と回答する割合が減少し、「決まりや約束はない」が増加する。

<(12)-1で「守ることが多い」と回答した人>

(12)-2 あなたは、家での決まりや約束を、自分から守ることが多いですか。(1つ選ぶ)

( )は%

選択肢		1		2		回答者数
回答者		自分から守ることが多い		家の人に言われて守ることが多い		
小5	男	108	(56.0)	85	(44.0)	193
	女	108	(54.0)	92	(46.0)	200
	計	216	(55.0)	177	(45.0)	393
中2	男	73	(50.0)	73	(50.0)	146
	女	91	(52.3)	83	(47.7)	174
	計	164	(51.3)	156	(48.8)	320
高2	男	73	(58.4)	52	(41.6)	125
	女	96	(56.5)	74	(43.5)	170
	計	169	(57.3)	126	(42.7)	295

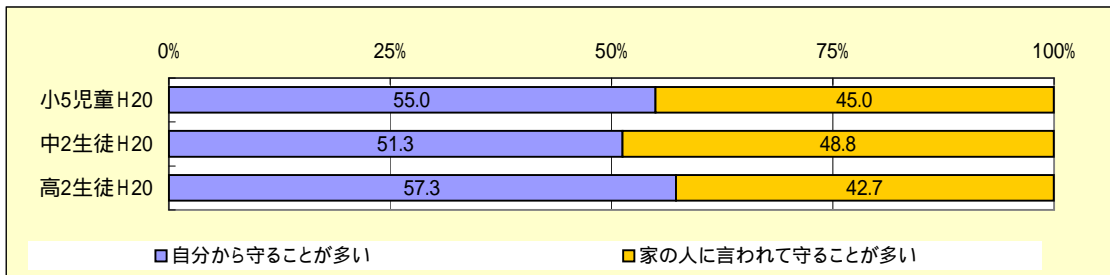

・「自分から守ることが多い」と回答した割合は、小5が55%、中2が51%、高2が57%である。

<(12)-1で「守らないことが多い」と回答した人>

(12)-3 あなたは家の人に、家での決まりや約束を、守るように言われますか。(1つ選ぶ)

( )は%

回答者	選択肢	1		2		回答者数
		家の人に言われる		家の人にあまり言われない		
小5	男	60	(70.6)	25	(29.4)	85
	女	44	(78.6)	12	(21.4)	
	計	104	(73.8)	37	(26.2)	
中2	男	45	(80.4)	11	(19.6)	56
	女	49	(87.5)	7	(12.5)	
	計	94	(83.9)	18	(16.1)	
高2	男	33	(64.7)	18	(35.3)	51
	女	43	(74.1)	15	(25.9)	
	計	76	(69.7)	33	(30.3)	

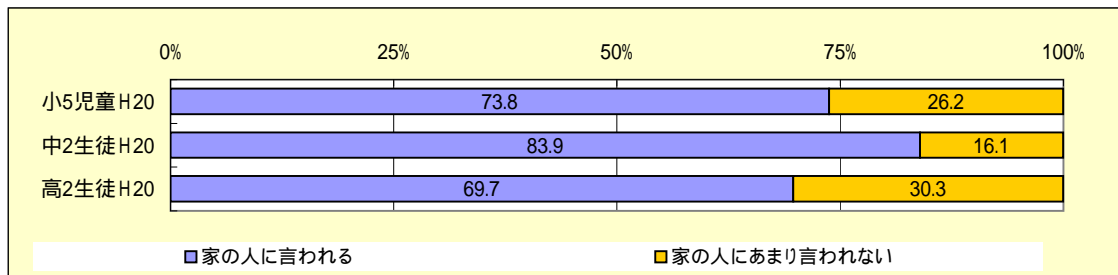

・「家の人に言われる」と回答した割合は、小5が74%、中2が84%、高2が70%である。

(13) あなたは、保護者(父親や母親など)と意見が合わないとき、自分の話に耳をかたむけてもらえますか。(1つ選ぶ)

( )は%

回答者	選択肢	1		2		3		4		回答者数
		耳をかたむけてもらえる		どちらかというと耳をかたむけてもらえる		どちらかというと耳をかたむけてもらえない		耳をかたむけてもらえない		
小5	男	162	(38.9)	156	(37.5)	72	(17.3)	26	(6.3)	416
	女	182	(45.2)	157	(39.0)	48	(11.9)	16	(4.0)	
	計	344	(42.0)	313	(38.2)	120	(14.7)	42	(5.1)	
中2	男	94	(30.3)	139	(44.8)	65	(21.0)	12	(3.9)	310
	女	117	(35.0)	158	(47.3)	42	(12.6)	17	(5.1)	
	計	211	(32.8)	297	(46.1)	107	(16.6)	29	(4.5)	
高2	男	117	(33.3)	152	(43.3)	62	(17.7)	20	(5.7)	351
	女	104	(26.8)	175	(45.1)	76	(19.6)	33	(8.5)	
	計	221	(29.9)	327	(44.2)	138	(18.7)	53	(7.2)	

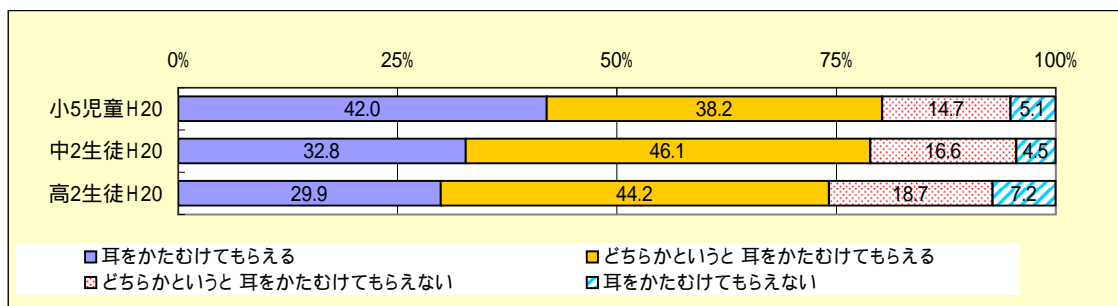

・「耳をかたむけてもらえる」と回答した割合は、小5が80%、中2が79%、高2が74%である。

(14) あなたは、先生や大人の人が見ていないところでも、学校や社会の決まりや約束を守っていますか。(1つ選ぶ)  
 ( )は%

回答者		1 守っている		2 どちらかという 守っている		3 どちらかという 守っていない		4 守っていない		回答者 数
小5	男	96	(22.4)	230	(53.6)	89	(20.7)	14	(3.3)	429
	女	120	(28.9)	238	(57.3)	52	(12.5)	5	(1.2)	415
	計	216	(25.6)	468	(55.5)	141	(16.7)	19	(2.3)	844
中2	男	83	(26.3)	181	(57.3)	45	(14.2)	7	(2.2)	316
	女	94	(27.7)	198	(58.4)	37	(10.9)	10	(2.9)	339
	計	177	(27.0)	379	(57.9)	82	(12.5)	17	(2.6)	655
高2	男	73	(20.0)	215	(58.9)	48	(13.2)	29	(7.9)	365
	女	56	(14.0)	253	(63.4)	68	(17.0)	22	(5.5)	399
	計	129	(16.9)	468	(61.3)	116	(15.2)	51	(6.7)	764

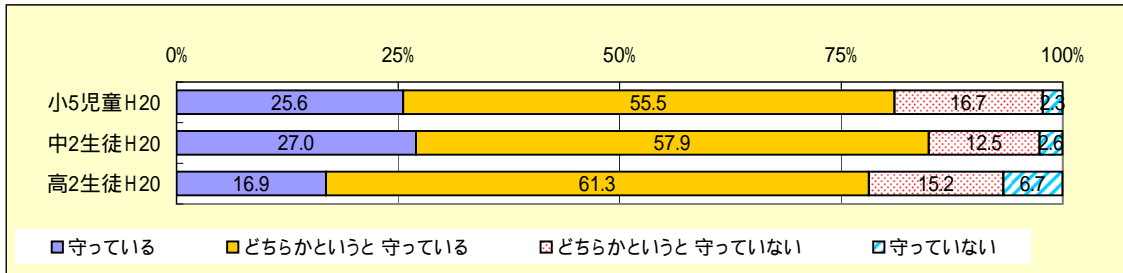

・「守っている」と回答した割合は、小5が81%、中2が85%、高2が78%である。



放課後の過ごし方

(15) -1 あなたは、学校がある日、授業が終わってから、どんなことをして、すごすことが一番多いですか。(1つ選ぶ)

回答者	選択肢	1 宿題や勉強をする		2 部活動、スポーツ少年団、サークル活動などをする		3 係や委員会、生徒(児童)会の活動などをする		4 体を動かす遊びをする		5 習い事などの練習をする		6 自然のもので遊ぶ、動物と遊ぶ	
		小5	男女計	56 114 170	(13.1) (27.6) (20.2)	125 90 215	(29.3) (21.8) (25.6)	0 1 1	(0.0) (0.2) (0.1)	42 28 70	(9.8) (6.8) (8.3)	29 19 48	(6.8) (4.6) (5.7)
中2	男女計	7 13 20	(2.2) (3.9) (3.1)	236 252 488	(74.4) (74.8) (74.6)	1 0 1	(0.3) (0.0) (0.2)	6 1 7	(1.9) (0.3) (1.1)	2 3 5	(0.6) (0.9) (0.8)	0 2 2	(0.0) (0.6) (0.3)
高2	男女計	18 28 46	(4.9) (7.1) (6.0)	180 148 328	(49.5) (37.3) (43.1)	2 1 3	(0.5) (0.3) (0.4)	5 0 5	(1.4) (0.0) (0.7)	1 1 2	(0.3) (0.3) (0.3)	0 3 3	(0.0) (0.8) (0.4)

回答者	選択肢	7 ゲーム機などのゲームで遊ぶ		8 テレビやビデオ、DVDを見る		9 ラジオや音楽を聞く		10 読書をする		11 まんがや雑誌を読む		12 おしゃべりをする	
		小5	男女計	79 16 95	(18.5) (3.9) (11.3)	15 28 43	(3.5) (6.8) (5.1)	1 2 3	(0.2) (0.5) (0.4)	3 8 11	(0.7) (1.9) (1.3)	7 19 26	(1.6) (4.6) (3.1)
中2	男女計	18 2 20	(5.7) (0.6) (3.1)	13 20 33	(4.1) (5.9) (5.0)	2 3 5	(0.6) (0.9) (0.8)	2 3 5	(0.6) (0.9) (0.8)	8 4 12	(2.5) (1.2) (1.8)	5 16 21	(1.6) (4.7) (3.2)
高2	男女計	33 3 36	(9.1) (0.8) (4.7)	19 35 54	(5.2) (8.8) (7.1)	9 12 21	(2.5) (3.0) (2.8)	3 4 7	(0.8) (1.0) (0.9)	9 14 23	(2.5) (3.5) (3.0)	9 39 48	(2.5) (9.8) (6.3)

( )は%

回答者	選択肢	13 家での分担した仕事		14 外出する(遊び、買)		15 携帯電話やパソコン		16 その他		回答者数
		小5	男女計	1 9 10	(0.2) (2.2) (1.2)	49 38 87	(11.5) (9.2) (10.4)	4 7 11	(0.9) (1.7) (1.3)	
中2	男女計	0 3 3	(0.0) (0.9) (0.5)	8 2 10	(2.5) (0.6) (1.5)	6 13 19	(1.9) (3.9) (2.9)	3 0 3	(0.9) (0.0) (0.5)	317 337 654
高2	男女計	1 7 8	(0.3) (1.8) (1.1)	35 24 59	(9.6) (6.0) (7.8)	28 54 82	(7.7) (13.6) (10.8)	12 24 36	(3.3) (6.0) (4.7)	364 397 761

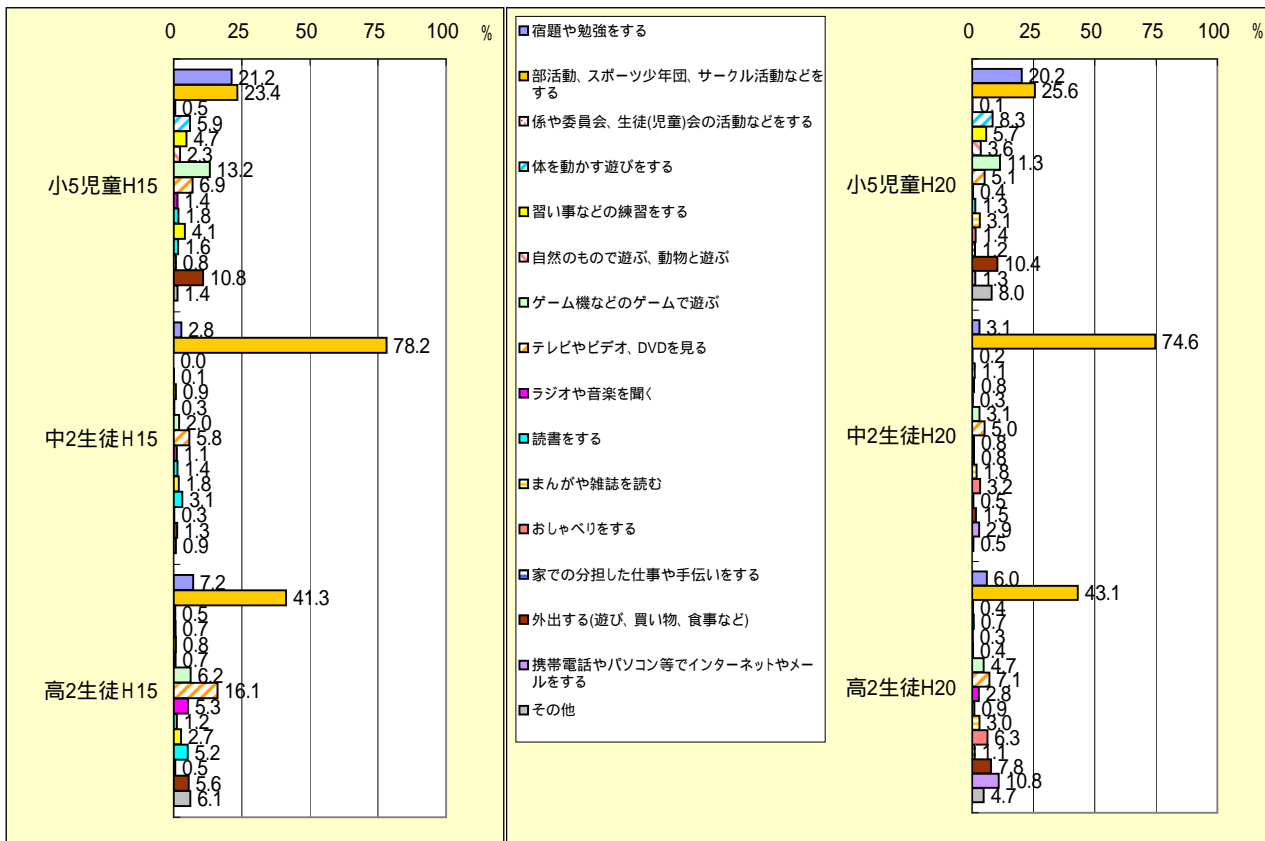

注 H15の選択肢には「携帯電話やパソコン等でインターネットやメールをする」はない。

- ・小5は「部活動、スポーツ少年団、サークル活動などをする」と回答した割合が26%と最も高く、次いで「宿題や勉強をする」が20%、「ゲーム機などのゲームで遊ぶ」が11%である。
- ・中2は「部活動、スポーツ少年団、サークル活動などをする」と回答した割合が75%と最も高い。
- ・高2は「部活動、スポーツ少年団、サークル活動などをする」と回答した割合が43%と最も高い。
- また、高2では、H15調査では「テレビやビデオ、DVDを見る」が16%であったが、今回は7%に減少し、「携帯電話やパソコン等でインターネットやメールをする」の新選択肢が11%となった。

(15) -2 あなたは、学校がある日、授業が終わってから、どこで、すごすことが一番多いですか。(1つ選ぶ)

回答者	選択肢	1 学校で		2 自分の家で		3 友達の家で		4 公園や広場などで		5 野山や川などで		6 本屋やお店などで	
		人数	(%)	人数	(%)	人数	(%)	人数	(%)	人数	(%)	人数	(%)
小5	男	122	(28.6)	144	(33.7)	55	(12.9)	43	(10.1)	5	(1.2)	2	(0.5)
	女	89	(21.5)	217	(52.4)	27	(6.5)	24	(5.8)	3	(0.7)	3	(0.7)
	計	211	(25.1)	361	(42.9)	82	(9.8)	67	(8.0)	8	(1.0)	5	(0.6)
中2	男	231	(72.6)	65	(20.4)	4	(1.3)	4	(1.3)	1	(0.3)	0	(0.0)
	女	260	(76.9)	63	(18.6)	2	(0.6)	3	(0.9)	0	(0.0)	2	(0.6)
	計	491	(74.8)	128	(19.5)	6	(0.9)	7	(1.1)	1	(0.2)	2	(0.3)
高2	男	189	(51.9)	112	(30.8)	23	(6.3)	6	(1.6)	2	(0.5)	12	(3.3)
	女	181	(45.6)	148	(37.3)	9	(2.3)	3	(0.8)	0	(0.0)	20	(5.0)
	計	370	(48.6)	260	(34.2)	32	(4.2)	9	(1.2)	2	(0.3)	32	(4.2)

回答者	選択肢	7 図書館などで		8 ゲームセンターなどで		9 塾や習い事の教室などで		10 その他の場所で		回答者数
		人数	(%)	人数	(%)	人数	(%)	人数	(%)	
小5	男	4	(0.9)	4	(0.9)	32	(7.5)	16	(3.7)	427
	女	1	(0.2)	1	(0.2)	29	(7.0)	20	(4.8)	414
	計	5	(0.6)	5	(0.6)	61	(7.3)	36	(4.3)	841
中2	男	0	(0.0)	3	(0.9)	3	(0.9)	7	(2.2)	318
	女	0	(0.0)	0	(0.0)	4	(1.2)	4	(1.2)	338
	計	0	(0.0)	3	(0.5)	7	(1.1)	11	(1.7)	656
高2	男	1	(0.3)	4	(1.1)	1	(0.3)	14	(3.8)	364
	女	3	(0.8)	1	(0.3)	6	(1.5)	26	(6.5)	397
	計	4	(0.5)	5	(0.7)	7	(0.9)	40	(5.3)	761

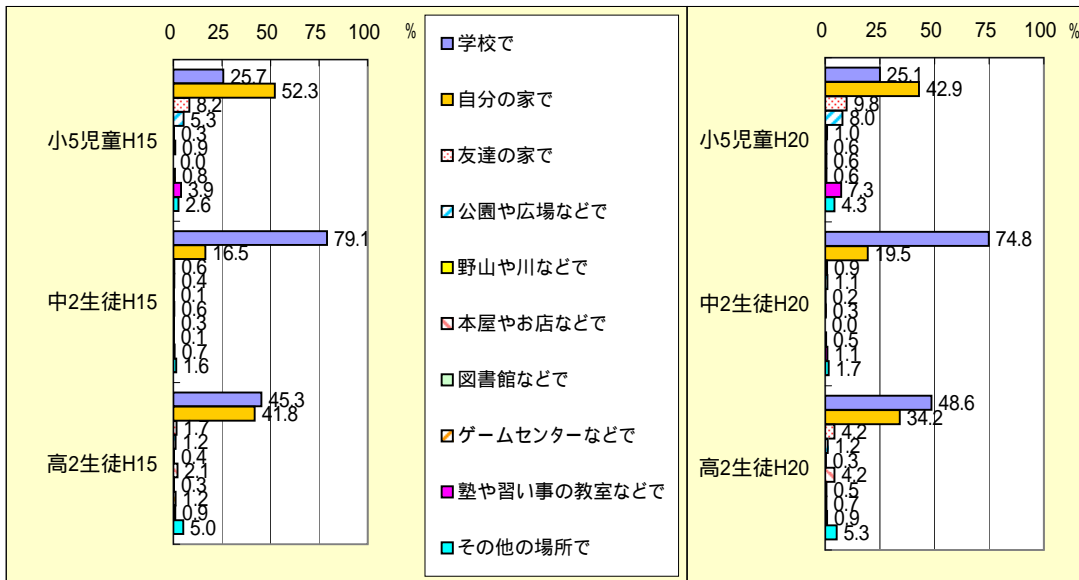

- ・小5は「自分の家で」と回答した割合が43%と最も高く、次いで「学校で」が25%である。「自分の家で」はH15調査より9%減少した。
- ・中2は「学校で」と回答した割合が75%と最も高く、次いで「自分の家で」が20%である。
- ・高2は「学校で」と回答した割合が49%と最も高く、次いで「自分の家で」が34%である。「自分の家で」がH15調査より8%減少した。

小2 (12) あなたは、どこであそぶことがおおいですか。(1つか2つえらぶ)

選択肢		1		2		3		4		5		6	
回答者		がっこう		じぶんのいえ		友だちのいえ		こうえん や ひろば		のやま や 川 など		ほんやさん や おみせ	
小2	男	72	(17.3)	235	(56.4)	185	(44.4)	74	(17.7)	14	(3.4)	12	(2.9)
	女	68	(17.4)	238	(61.0)	179	(45.9)	80	(20.5)	3	(0.8)	8	(2.1)
	計	140	(17.3)	473	(58.6)	364	(45.1)	154	(19.1)	17	(2.1)	20	(2.5)

選択肢		7		8		9		回答者数
回答者		ちゅうしゃじょう や ろじ		ゲームセンター		そのほかのところ		
小2	男	12	(2.9)	71	(17.0)	43	(10.3)	417
	女	11	(2.8)	18	(4.6)	51	(13.1)	390
	計	23	(2.9)	89	(11.0)	94	(11.6)	807

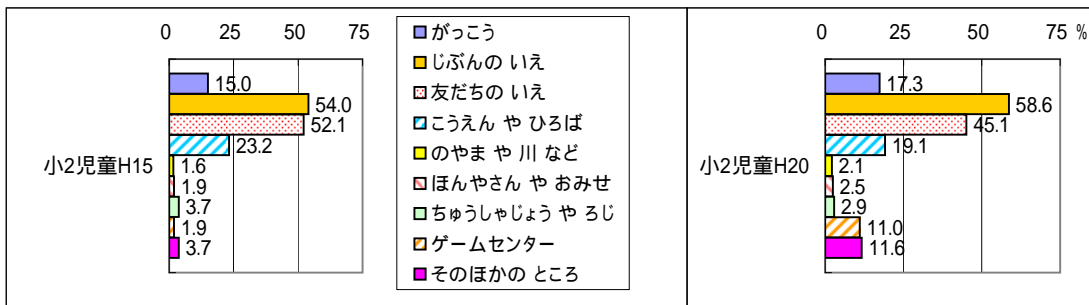

・「じぶんのいえ」と回答した割合が59%と最も高く、次いで「友だちのいえ」が45%、「こうえんやひろば」が19%である。  
 ・「友だちのいえ」と回答した割合はH15調査から7%減少した。「ゲームセンター」はH15調査から9%増加した。

(15) -3 あなたは、学校がある日、授業が終わってから、だれと、すごすことが一番多いです。(1つ選ぶ)

選択肢		1		2		3		4		5		回答者数
回答者		一人で		友達と		部活動やサークルの仲間などと		家族と		その他の人と		
小5	男	106	(25.1)	145	(34.4)	122	(28.9)	39	(9.2)	10	(2.4)	422
	女	155	(37.7)	95	(23.1)	88	(21.4)	66	(16.1)	7	(1.7)	411
	計	261	(31.3)	240	(28.8)	210	(25.2)	105	(12.6)	17	(2.0)	833
中2	男	54	(17.0)	27	(8.5)	230	(72.3)	6	(1.9)	1	(0.3)	318
	女	46	(13.6)	28	(8.3)	246	(73.0)	17	(5.0)	0	(0.0)	337
	計	100	(15.3)	55	(8.4)	476	(72.7)	23	(3.5)	1	(0.2)	655
高2	男	103	(28.3)	68	(18.7)	173	(47.5)	12	(3.3)	8	(2.2)	364
	女	127	(31.8)	83	(20.8)	146	(36.6)	22	(5.5)	21	(5.3)	399
	計	230	(30.1)	151	(19.8)	319	(41.8)	34	(4.5)	29	(3.8)	763

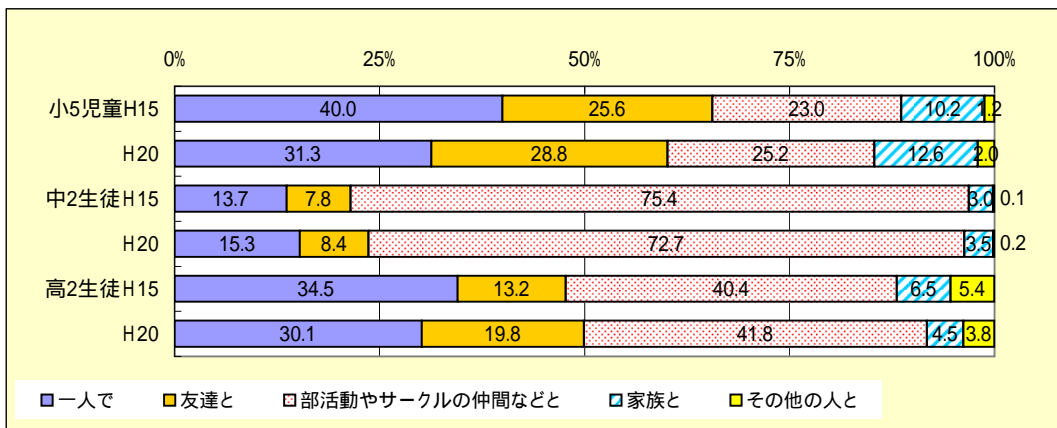

・小5は「一人で」と回答した割合が31%で最も高く、次いで「友達と」が29%、「部活動やサークルの仲間などと」25%である。「一人で」はH15調査から9%減少した。  
 ・中2は「部活動やサークルの仲間などと」と回答した割合が73%で最も高い。  
 ・高2は「部活動やサークルの仲間などと」と回答した割合が42%で最も高く、次いで「一人で」が30%である。「友達と」はH15調査から7%増加した。

小2 (10) あなたは、がっこうがおわってから、友だちとあそびますか。(1つえらぶ)

( )は%

回答者		1 いつもあそぶ		2 あそぶことがおおい		3 あそばないことがおおい		4 いつもあそばない		回答者数
小2	男	101	(24.2)	165	(39.6)	96	(23.0)	55	(13.2)	417
	女	67	(17.2)	141	(36.2)	121	(31.0)	61	(15.6)	390
	計	168	(20.8)	306	(37.9)	217	(26.9)	116	(14.4)	807

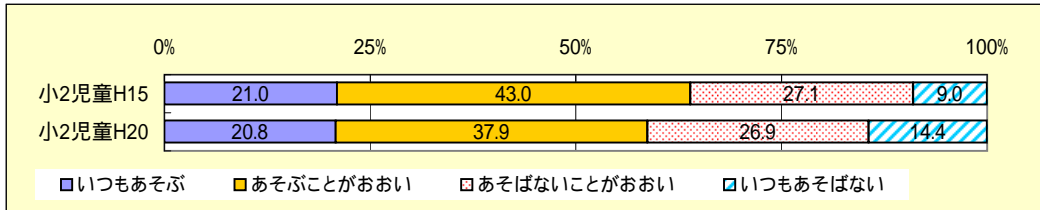

・「あそぶ」と回答した割合は59%で、H15調査より5%減少した。

小2 (11) あなたが、友だちとはなすとき、よくはなしているのはどんなことですか。(1つか2つえらぶ)

回答者		1 まがのこと		2 テレビのこと		3 テレビゲームやゲームきのこと		4 スポーツのこと		5 べんきょうのこと		6 そとあそびのこと	
小2	男	55	(13.2)	90	(21.6)	282	(67.6)	69	(16.5)	35	(8.4)	109	(26.1)
	女	33	(8.5)	93	(23.8)	87	(22.3)	41	(10.5)	76	(19.5)	183	(46.9)
	計	88	(10.9)	183	(22.7)	369	(45.7)	110	(13.6)	111	(13.8)	292	(36.2)

( )は%

回答者		7 そのほかのこと		回答者数
小2	男	83	(19.9)	417
	女	141	(36.2)	390
	計	224	(27.8)	807

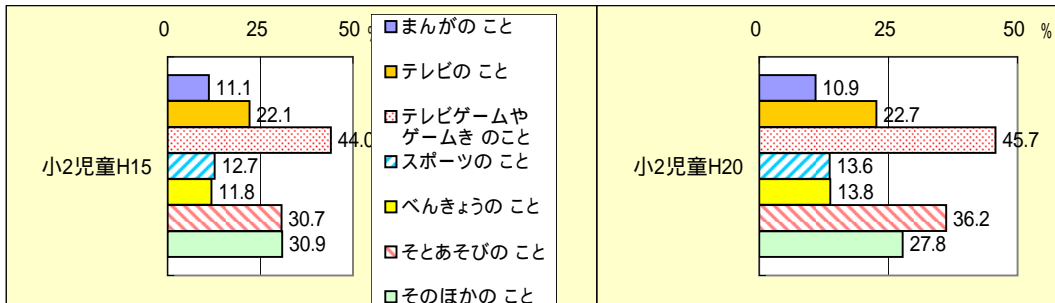

・「テレビゲームやゲームきのこと」と回答した割合が46%と最も高く、次いで「そとあそびのこと」が36%である。

休日の過ごし方

(16)-1 あなたは、学校が休みの日に、どんなことをして、すごすことが一番多いですか。(1つ選ぶ)

回答者	選択肢	1 宿題や勉強をする		2 部活動、スポーツ少年団、サークル活動などをする		3 係や委員会、生徒(児童)会の活動などをする		4 体を動かす遊びをする		5 習い事などの練習をする		6 自然のもので遊ぶ、動物と遊ぶ	
		小5	男女	25 (5.9)	152 (35.8)	1 (0.2)	31 (7.3)	16 (3.8)	7 (1.6)	27 (6.5)	95 (22.9)	0 (0.0)	19 (4.6)
	計	52 (6.2)	247 (29.4)	1 (0.1)	50 (6.0)	39 (4.6)	26 (3.1)	7 (2.2)	11 (1.3)	4 (1.3)	3 (0.9)	3 (0.9)	
中2	男女	7 (2.2)	148 (46.8)	0 (0.0)	7 (2.2)	4 (1.3)	3 (0.9)	11 (3.3)	156 (46.2)	0 (0.0)	5 (1.5)	0 (0.0)	
	計	18 (2.8)	304 (46.5)	0 (0.0)	9 (1.4)	9 (1.4)	3 (0.5)	17 (4.7)	99 (27.3)	0 (0.0)	0 (0.0)	0 (0.0)	
高2	男女	17 (4.7)	99 (27.3)	0 (0.0)	7 (1.9)	0 (0.0)	0 (0.0)	31 (7.8)	76 (19.0)	0 (0.0)	4 (1.0)	3 (0.8)	
	計	48 (6.3)	175 (23.0)	0 (0.0)	7 (0.9)	4 (0.5)	3 (0.4)	48 (6.3)	175 (23.0)	0 (0.0)	4 (0.5)	3 (0.4)	

回答者	選択肢	7 ゲーム機などのゲームで遊ぶ		8 テレビやビデオ、DVDを見る		9 ラジオや音楽を聞く		10 読書をする		11 まんがや雑誌を読む		12 おしゃべりをする	
		小5	男女	95 (22.4)	27 (6.4)	0 (0.0)	1 (0.2)	9 (2.1)	1 (0.2)	9 (2.1)	1 (0.2)	1 (0.2)	1 (0.2)
	計	138 (16.4)	58 (6.9)	4 (0.5)	8 (1.0)	23 (2.7)	9 (1.1)	14 (1.7)	8 (1.0)	8 (1.0)	8 (1.0)	8 (1.0)	
中2	男女	57 (18.0)	15 (4.7)	5 (1.6)	1 (0.3)	8 (2.5)	1 (0.3)	8 (2.5)	1 (0.3)	1 (0.3)	1 (0.3)	1 (0.3)	
	計	68 (10.4)	38 (5.8)	11 (1.7)	5 (0.8)	27 (4.1)	7 (1.1)	19 (5.6)	6 (1.8)	6 (1.8)	6 (1.8)	6 (1.8)	
高2	男女	52 (14.3)	24 (6.6)	11 (3.0)	4 (1.1)	11 (3.0)	5 (1.4)	11 (3.0)	5 (1.4)	5 (1.4)	5 (1.4)	5 (1.4)	
	計	59 (7.7)	59 (7.7)	21 (2.8)	11 (1.4)	19 (2.5)	17 (2.2)	7 (1.8)	12 (3.0)	12 (3.0)	12 (3.0)	12 (3.0)	

( )は%

回答者	選択肢	13 家での分担した仕事		14 外出する(遊び、買い物、食事など)		15 携帯電話やパソコン		16 その他		回答者数
		小5	男女	1 (0.2)	50 (11.8)	2 (0.5)	7 (1.6)	7 (1.6)	425	
	計	7 (0.8)	153 (18.2)	8 (1.0)	16 (1.9)	16 (1.9)	839			
中2	男女	0 (0.0)	47 (14.9)	11 (3.5)	2 (0.6)	2 (0.6)	316			
	計	0 (0.0)	114 (17.4)	37 (5.7)	4 (0.6)	4 (0.6)	654			
高2	男女	1 (0.3)	83 (22.9)	25 (6.9)	24 (6.6)	24 (6.6)	363			
	計	7 (0.9)	208 (27.3)	58 (7.6)	66 (8.7)	66 (8.7)	762			

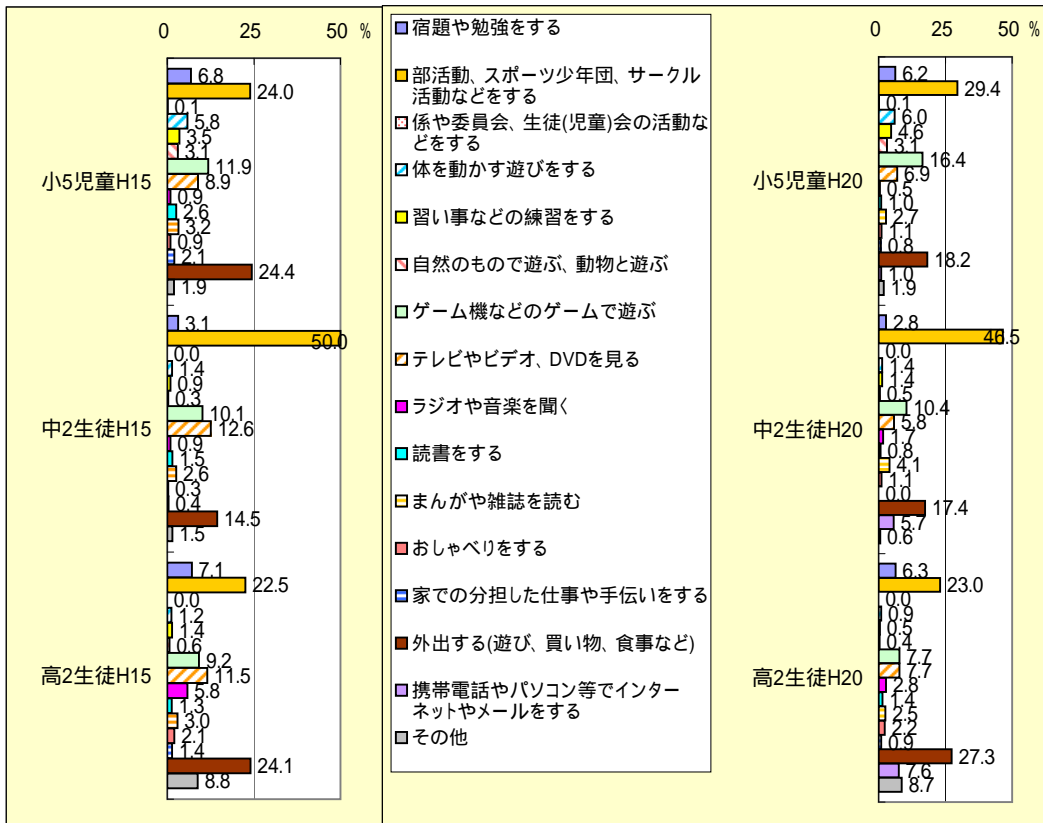

注 H15の選択肢には「携帯電話やパソコン等でインターネットやメールをする」はない。

・小5は、「部活動スポーツ少年団、サークル活動などをする」と回答した割合が29%と最も高く、次いで「外出する(遊び、買い物、食事など)」が18%、「ゲーム機などのゲームで遊ぶ」が16%である  
 ・中2は、「部活動スポーツ少年団、サークル活動などをする」と回答した割合が47%と最も高く、次いで「外出する(遊び、買い物、食事など)」が17%、「ゲーム機などのゲームで遊ぶ」が10%である。  
 ・高2は、「外出する(遊び、買い物、食事など)」と回答した割合が27%と最も高く、次いで「ゲーム機などのゲームで遊ぶ」「テレビやビデオ、DVDを見る」「携帯電話やパソコン等でインターネットやメールをする」が8%である。

(16) -2 あなたは、学校が休みの日に、どこで、過ごすことが一番多いですか。(1つ選ぶ)

選択肢		1		2		3		4		5		6	
回答者		学校で		自分の家で		友達の家で		公園や広場などで		野山や川などで		本屋やお店などで	
小5	男	121	(28.5)	149	(35.1)	32	(7.5)	32	(7.5)	7	(1.6)	8	(1.9)
	女	58	(14.1)	175	(42.5)	25	(6.1)	13	(3.2)	1	(0.2)	40	(9.7)
	計	179	(21.4)	324	(38.7)	57	(6.8)	45	(5.4)	8	(1.0)	48	(5.7)
中2	男	137	(43.2)	84	(26.5)	46	(14.5)	7	(2.2)	3	(0.9)	6	(1.9)
	女	145	(43.0)	105	(31.2)	6	(1.8)	5	(1.5)	1	(0.3)	43	(12.8)
	計	282	(43.1)	189	(28.9)	52	(8.0)	12	(1.8)	4	(0.6)	49	(7.5)
高2	男	89	(24.5)	133	(36.6)	56	(15.4)	8	(2.2)	3	(0.8)	20	(5.5)
	女	73	(18.3)	149	(37.4)	18	(4.5)	1	(0.3)	0	(0.0)	68	(17.1)
	計	162	(21.3)	282	(37.1)	74	(9.7)	9	(1.2)	3	(0.4)	88	(11.6)

( )は%

選択肢		7		8		9		10		回答者数
回答者		図書館などで		ゲームセンターなどで		塾や習い事の教室などで		その他の場所で		
小5	男	0	(0.0)	8	(1.9)	18	(4.2)	50	(11.8)	425
	女	2	(0.5)	6	(1.5)	31	(7.5)	61	(14.8)	412
	計	2	(0.2)	14	(1.7)	49	(5.9)	111	(13.3)	837
中2	男	1	(0.3)	9	(2.8)	6	(1.9)	18	(5.7)	317
	女	0	(0.0)	6	(1.8)	4	(1.2)	22	(6.5)	337
	計	1	(0.2)	15	(2.3)	10	(1.5)	40	(6.1)	654
高2	男	6	(1.7)	12	(3.3)	0	(0.0)	36	(9.9)	363
	女	10	(2.5)	1	(0.3)	3	(0.8)	75	(18.8)	398
	計	16	(2.1)	13	(1.7)	3	(0.4)	111	(14.6)	761

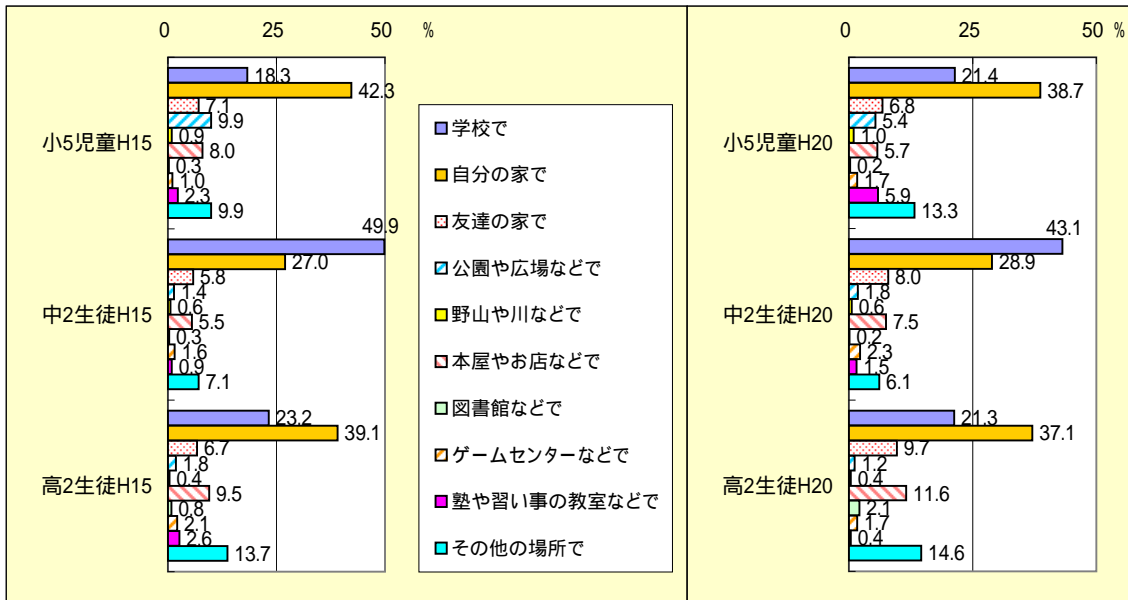

・小5は、「自分の家で」と回答した割合が39%で最も高く、次いで「学校で」が21%である。  
 ・中2は、「学校で」と回答した割合が43%で最も高く、次いで「自分の家で」が29%である。「学校で」がH15調査より7%減少している。  
 ・高2は、「自分の家で」と回答した割合が37%で最も高く、次いで「学校で」が21%である。

(16) -3 あなたは、学校が休みの日に、だれと、すごすことが一番多いですか。(1つ選ぶ)

( )は%

回答者	選択肢	1 一人で		2 友達と		3 部活動やサークルの仲間などと		4 家族と		5 その他の人と		回答者数
小5	男	97	(22.8)	89	(20.9)	150	(35.3)	81	(19.1)	8	(1.9)	425
	女	89	(21.5)	59	(14.3)	99	(24.0)	154	(37.3)	12	(2.9)	413
	計	186	(22.2)	148	(17.7)	249	(29.7)	235	(28.0)	20	(2.4)	838
中2	男	56	(17.7)	92	(29.0)	148	(46.7)	16	(5.0)	5	(1.6)	317
	女	81	(24.0)	52	(15.4)	153	(45.4)	49	(14.5)	2	(0.6)	337
	計	137	(20.9)	144	(22.0)	301	(46.0)	65	(9.9)	7	(1.1)	654
高2	男	124	(34.1)	108	(29.7)	98	(26.9)	15	(4.1)	19	(5.2)	364
	女	122	(30.7)	97	(24.4)	78	(19.6)	59	(14.8)	42	(10.6)	398
	計	246	(32.3)	205	(26.9)	176	(23.1)	74	(9.7)	61	(8.0)	762

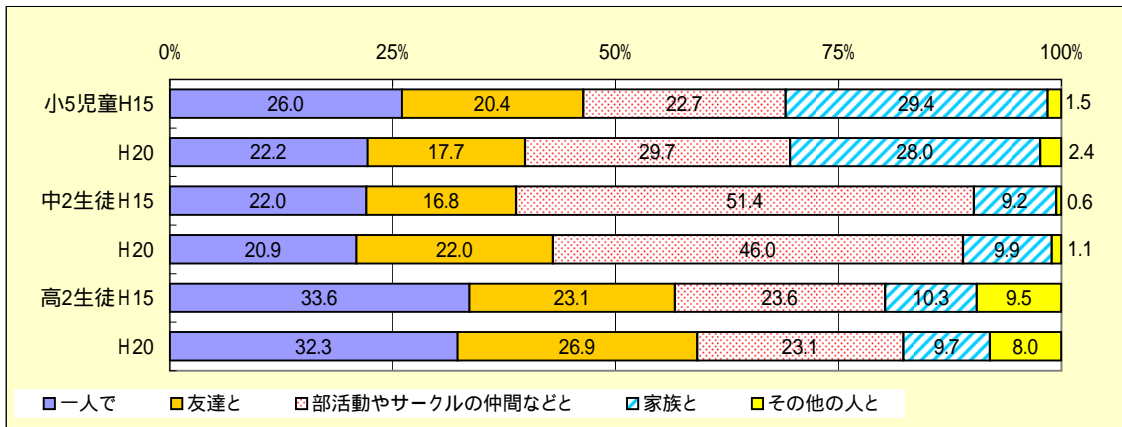

・小5は、「部活動やサークルの仲間などと」が30%で最も高く、次いで、「家族と」が28%、「一人で」が22%である。「部活動やサークルの仲間などと」がH15調査より7%増加した。  
 ・中2は、「部活動やサークルの仲間などと」が46%で最も高く、次いで「友達と」が22%である。H15調査と比較して、「部活動やサークルの仲間などと」が5%減少し、「友達と」が5%増加した。  
 ・高2は、「一人で」と回答した割合が32%で最も高く、次いで「友達と」が27%である。

ふだんの生活

(17) あなたは、ふだんの自分の生活を「たのしい」と思いますか。(1つ選ぶ)

( )は%

回答者	選択肢	1 たのしい		2 どちらかという たのしい		3 どちらかという たのしくない		4 たのしくない		回答者数
小2	男	271	(65.1)	101	(24.3)	22	(5.3)	22	(5.3)	416
	女	259	(66.6)	100	(25.7)	15	(3.9)	15	(3.9)	389
	計	530	(65.8)	201	(25.0)	37	(4.6)	37	(4.6)	805
小5	男	226	(52.6)	155	(36.0)	33	(7.7)	16	(3.7)	430
	女	239	(57.6)	142	(34.2)	27	(6.5)	7	(1.7)	415
	計	465	(55.0)	297	(35.1)	60	(7.1)	23	(2.7)	845
中2	男	155	(48.4)	121	(37.8)	29	(9.1)	15	(4.7)	320
	女	143	(42.2)	142	(41.9)	36	(10.6)	18	(5.3)	339
	計	298	(45.2)	263	(39.9)	65	(9.9)	33	(5.0)	659
高2	男	109	(30.0)	171	(47.1)	52	(14.3)	31	(8.5)	363
	女	115	(28.8)	205	(51.3)	54	(13.5)	26	(6.5)	400
	計	224	(29.4)	376	(49.3)	106	(13.9)	57	(7.5)	763

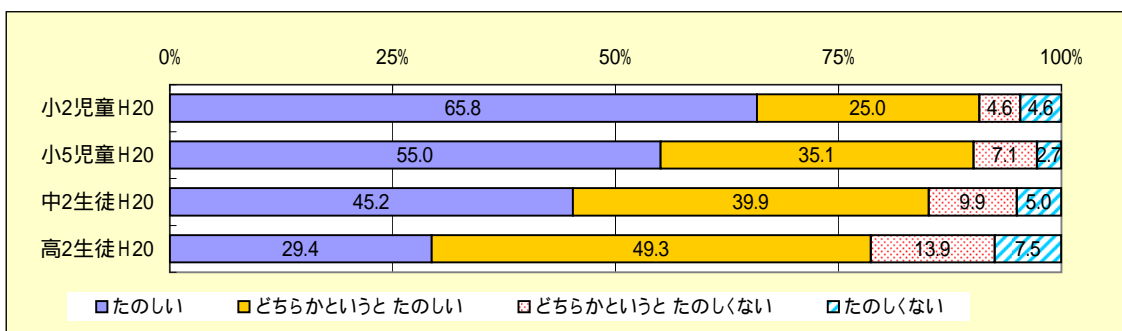

・「たのしい」と回答している割合は、小2が66%、小5が55%、中2が45%、高2が29%で、学年が上がるにつれて低下する。  
 ・「たのしくない」と回答している割合は、小2が9%、小5が10%、中2が15%、高2が21%である。

(18) あなたは、ふだんの自分の生活を「いそがしい」と思いますか。(1つ選ぶ)

( )は%

選択肢		1		2		3		4		回答者数
回答者		いそがしい		どちらかというといそがしい		どちらかというといそがしくない		いそがしくない		
小2	男	137	(33.1)	89	(21.5)	79	(19.1)	109	(26.3)	414
	女	104	(26.7)	106	(27.2)	95	(24.4)	85	(21.8)	390
	計	241	(30.0)	195	(24.3)	174	(21.6)	194	(24.1)	804
小5	男	61	(14.2)	149	(34.6)	147	(34.1)	74	(17.2)	431
	女	51	(12.3)	146	(35.1)	161	(38.7)	58	(13.9)	416
	計	112	(13.2)	295	(34.8)	308	(36.4)	132	(15.6)	847
中2	男	60	(18.8)	133	(41.6)	95	(29.7)	32	(10.0)	320
	女	56	(16.5)	164	(48.2)	90	(26.5)	30	(8.8)	340
	計	116	(17.6)	297	(45.0)	185	(28.0)	62	(9.4)	660
高2	男	97	(26.5)	120	(32.8)	105	(28.7)	44	(12.0)	366
	女	89	(22.4)	179	(45.0)	102	(25.6)	28	(7.0)	398
	計	186	(24.3)	299	(39.1)	207	(27.1)	72	(9.4)	764

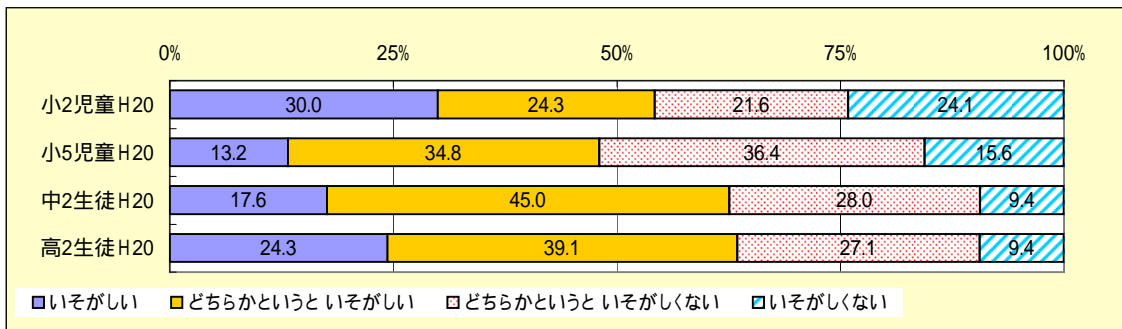

・「いそがしい」と回答した割合は、小2が54%、小5が48%、中2が63%、高2が63%である。

(19) あなたは、時間をじょうずに使うことを、こころがけていますか。(1つ選ぶ)

( )は%

選択肢		1		2		3		4		回答者数
回答者		こころがけている		どちらかというところこころがけている		どちらかというところこころがけていない		こころがけていない		
小5	男	68	(15.9)	206	(48.1)	111	(25.9)	43	(10.0)	428
	女	114	(27.4)	199	(47.8)	84	(20.2)	19	(4.6)	416
	計	182	(21.6)	405	(48.0)	195	(23.1)	62	(7.3)	844
中2	男	36	(11.3)	149	(46.6)	95	(29.7)	40	(12.5)	320
	女	45	(13.2)	166	(48.8)	102	(30.0)	27	(7.9)	340
	計	81	(12.3)	315	(47.7)	197	(29.8)	67	(10.2)	660
高2	男	71	(19.4)	143	(39.1)	96	(26.2)	56	(15.3)	366
	女	62	(15.6)	185	(46.5)	111	(27.9)	40	(10.1)	398
	計	133	(17.4)	328	(42.9)	207	(27.1)	96	(12.6)	764

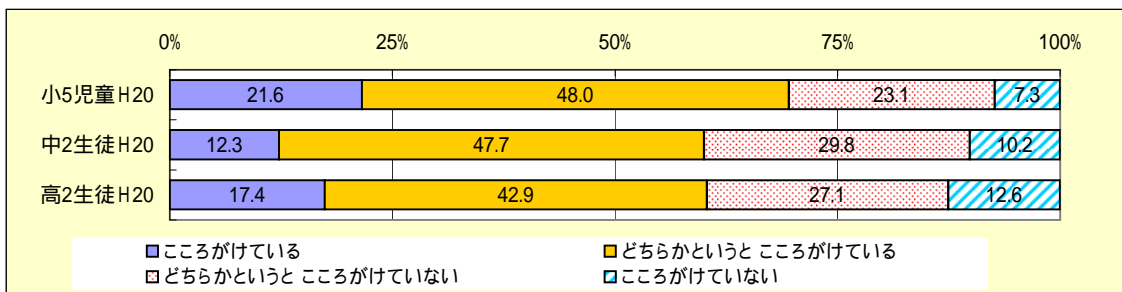

・「こころがけている」と回答した割合は、小5が70%、中2と高2が60%である。



(20) あなたは、けが、病気、相談などで、学校の保健室をどれくらい利用していますか。(1つ選ぶ)

( )は%

回答者	選択肢	1		2		3		4		5		6		回答者数
		利用したことがない		月に1回より少ない		月に1回くらい		月に2回くらい		週に1回くらい		週に2回以上		
小2	男	88	(21.3)	155	(37.4)	65	(15.7)	49	(11.8)	20	(4.8)	37	(8.9)	414
	女	69	(17.8)	139	(35.9)	72	(18.6)	53	(13.7)	25	(6.5)	29	(7.5)	
	計	157	(19.6)	294	(36.7)	137	(17.1)	102	(12.7)	45	(5.6)	66	(8.2)	
小5	男	58	(13.5)	240	(55.8)	66	(15.3)	45	(10.5)	16	(3.7)	5	(1.2)	430
	女	47	(11.3)	203	(48.8)	72	(17.3)	59	(14.2)	23	(5.5)	12	(2.9)	
	計	105	(12.4)	443	(52.4)	138	(16.3)	104	(12.3)	39	(4.6)	17	(2.0)	
中2	男	114	(35.6)	154	(48.1)	27	(8.4)	11	(3.4)	8	(2.5)	6	(1.9)	320
	女	90	(26.6)	181	(53.6)	20	(5.9)	28	(8.3)	9	(2.7)	10	(3.0)	
	計	204	(31.0)	335	(50.9)	47	(7.1)	39	(5.9)	17	(2.6)	16	(2.4)	
高2	男	176	(48.1)	155	(42.3)	15	(4.1)	11	(3.0)	4	(1.1)	5	(1.4)	366
	女	142	(35.9)	187	(47.2)	30	(7.6)	23	(5.8)	6	(1.5)	8	(2.0)	
	計	318	(41.7)	342	(44.9)	45	(5.9)	34	(4.5)	10	(1.3)	13	(1.7)	

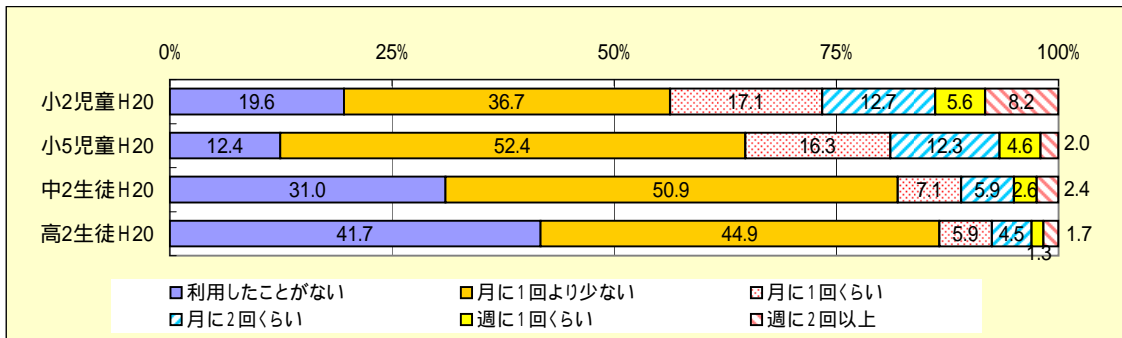

・月に1回未満の利用と回答した割合は、小2が56%、小5が65%、中2が82%、高2が87%であり、学年が上がるにつれて減少する。  
 ・月に2回以上利用すると回答した割合は、小2が27%、中5が19%、中2が11%、高2が8%である。

新聞を読むこと

(21)-1 あなたは、新聞を読みますか。(1つ選ぶ)

( )は%

回答者	選択肢	1		2		3		4		回答者数
		毎日読む		読むことが多い		読まないことが多い		まったく読まない		
小5	男	84	(19.8)	125	(29.5)	140	(33.0)	75	(17.7)	424
	女	83	(20.0)	128	(30.8)	142	(34.2)	62	(14.9)	
	計	167	(19.9)	253	(30.2)	282	(33.6)	137	(16.3)	
中2	男	64	(20.3)	72	(22.8)	102	(32.3)	78	(24.7)	316
	女	54	(15.9)	79	(23.3)	134	(39.5)	72	(21.2)	
	計	118	(18.0)	151	(23.1)	236	(36.0)	150	(22.9)	
高2	男	42	(11.5)	90	(24.6)	133	(36.3)	101	(27.6)	366
	女	40	(10.1)	79	(19.9)	162	(40.8)	116	(29.2)	
	計	82	(10.7)	169	(22.1)	295	(38.7)	217	(28.4)	

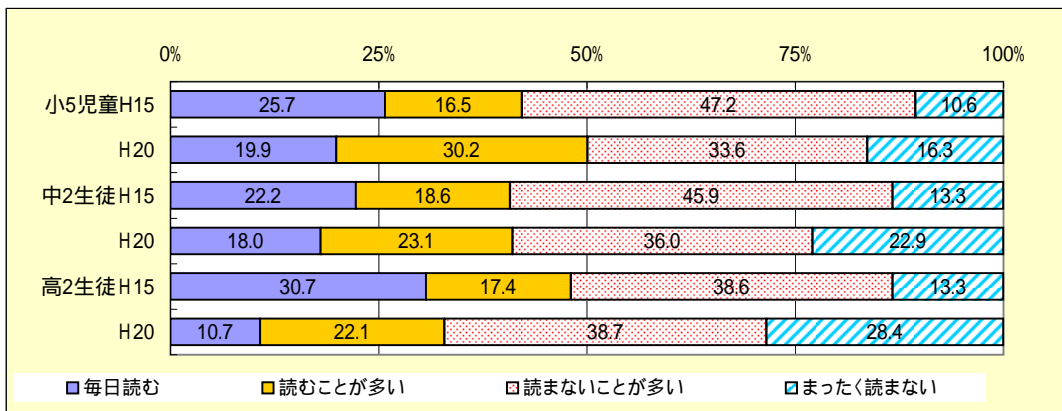

・「毎日読む」と回答した割合は、小5が20%、中2が18%、高2が11%であり、学年が上がるにつれて減少する。「毎日読む」についてH15調査と比較すると、小5が6%、高2が20%減少している。  
 ・「まったく読まない」と回答した割合は、小5が16%、中2が23%、高2が28%であり、学年が上がるにつれて増加する。この項目についてH15調査と比較すると、小5が6%、中2が10%、高2が15%増加している。

<(21)-1で「まったく読まない」以外を回答した人>

(21)-2 新聞のどのような内容を主に読みますか。(あてはまるものをすべて選ぶ)

選択肢		1		2		3		4		5		6	
回答者		一面のみだし		テレビやラジオの番組欄		連さいマンガ		スポーツの記事		政治や経済の記事		事件や事故の記事	
小5	男女	71	(20.3)	257	(73.6)	168	(48.1)	183	(52.4)	20	(5.7)	74	(21.2)
	男女	82	(23.2)	288	(81.6)	201	(56.9)	79	(22.4)	17	(4.8)	93	(26.3)
	計	153	(21.8)	545	(77.6)	369	(52.6)	262	(37.3)	37	(5.3)	167	(23.8)
中2	男女	79	(33.2)	197	(82.8)	71	(29.8)	120	(50.4)	22	(9.2)	39	(16.4)
	男女	98	(36.7)	249	(93.3)	81	(30.3)	63	(23.6)	19	(7.1)	55	(20.6)
	計	177	(35.0)	446	(88.3)	152	(30.1)	183	(36.2)	41	(8.1)	94	(18.6)
高2	男女	119	(44.9)	209	(78.9)	31	(11.7)	130	(49.1)	35	(13.2)	47	(17.7)
	男女	118	(42.0)	255	(90.7)	72	(25.6)	58	(20.6)	17	(6.0)	60	(21.4)
	計	237	(43.4)	464	(85.0)	103	(18.9)	188	(34.4)	52	(9.5)	107	(19.6)

( )は%

選択肢		7		8		9		10		11		12		回答者数
回答者		地域の記事		国際社会の記事		読者の意見		広告		趣味や文芸、芸術の記事		その他		
小5	男女	28	(8.0)	20	(5.7)	5	(1.4)	53	(15.2)	20	(5.7)	33	(9.5)	349
	男女	42	(11.9)	17	(4.8)	7	(2.0)	79	(22.4)	51	(14.4)	35	(9.9)	353
	計	70	(10.0)	37	(5.3)	12	(1.7)	132	(18.8)	71	(10.1)	68	(9.7)	702
中2	男女	26	(10.9)	16	(6.7)	3	(1.3)	37	(15.5)	13	(5.5)	16	(6.7)	238
	男女	22	(8.2)	11	(4.1)	8	(3.0)	58	(21.7)	27	(10.1)	12	(4.5)	267
	計	48	(9.5)	27	(5.3)	11	(2.2)	95	(18.8)	40	(7.9)	28	(5.5)	505
高2	男女	32	(12.1)	17	(6.4)	4	(1.5)	36	(13.6)	22	(8.3)	15	(5.7)	265
	男女	41	(14.6)	11	(3.9)	19	(6.8)	53	(18.9)	22	(7.8)	15	(5.3)	281
	計	73	(13.4)	28	(5.1)	23	(4.2)	89	(16.3)	44	(8.1)	30	(5.5)	546

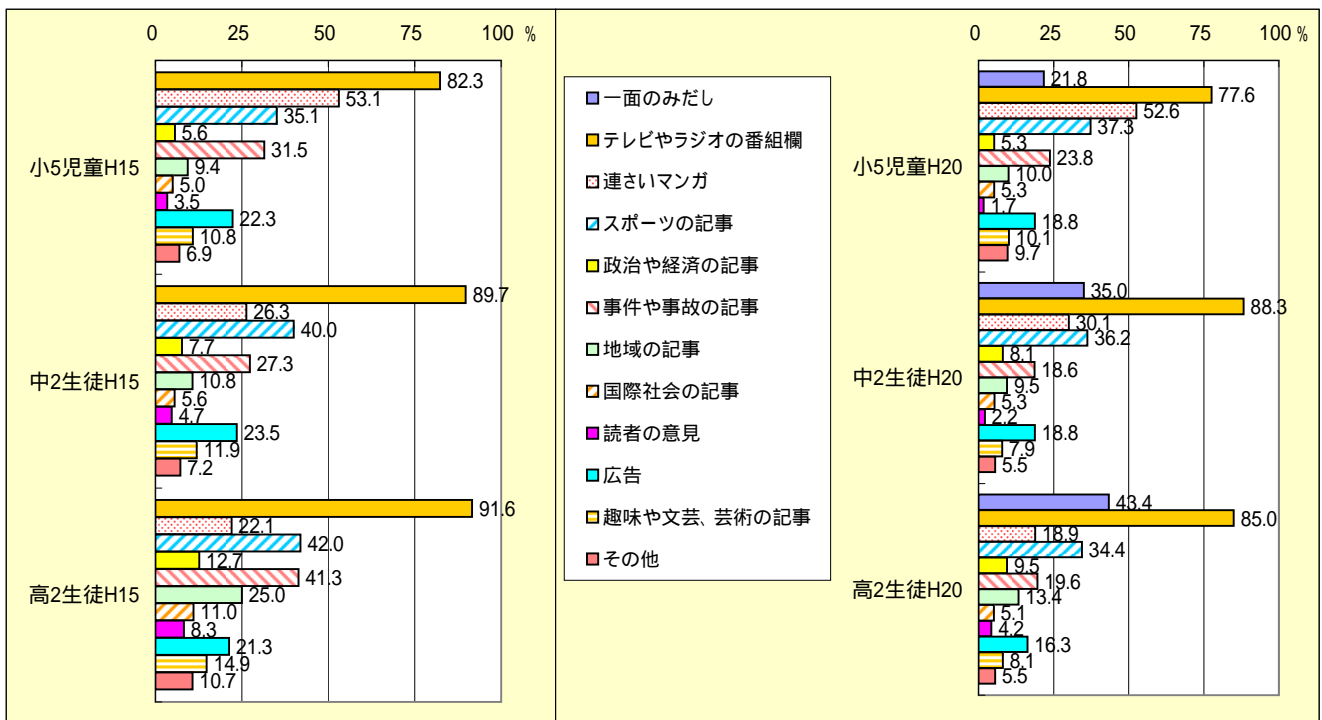

注 H15の選択肢に「一面のみだし」はない。

- ・小5は、「テレビやラジオの番組欄」と回答した割合が78%で最も高く、次いで「連さいマンガ」が53%、「スポーツの記事」が37%である。
- ・H15調査と比較して、「テレビやラジオの番組欄」が5%、「事件や事故の記事」が8%減少した。新選択肢「一面のみだし」は22%である。
- ・中2は、「テレビやラジオの番組欄」と回答した割合が88%で最も高く、次いで「スポーツの記事」が36%、「一面のみだし」が35%である。
- ・H15調査と比較して、「事件や事故の記事」が9%減少した。
- ・高2は、「テレビやラジオの番組欄」と回答した割合が85%で最も高く、次いで「一面のみだし」が43%、「スポーツの記事」が34%である。
- ・H15調査と比較して、「テレビやラジオの番組欄」が7%、「スポーツの記事」が8%、「事件や事故の記事」が22%、「地域の記事」が12%それぞれ減少した。

読書

(22) あなたは、1か月にどれくらい本を読みますか。(まんがや雑誌はふくめない)(1つ選ぶ)

( )は%

選択肢		1 0冊		2 1～3冊		3 4～6冊		4 7～9冊		5 10冊以上		回答者 数
回答者												
小2	男	55	(13.3)	139	(33.6)	76	(18.4)	36	(8.7)	108	(26.1)	414
	女	16	(4.1)	151	(38.8)	86	(22.1)	44	(11.3)	92	(23.7)	389
	計	71	(8.8)	290	(36.1)	162	(20.2)	80	(10.0)	200	(24.9)	803
小5	男	83	(20.1)	209	(50.7)	64	(15.5)	20	(4.9)	36	(8.7)	412
	女	27	(7.0)	185	(47.8)	93	(24.0)	35	(9.0)	47	(12.1)	387
	計	110	(13.8)	394	(49.3)	157	(19.6)	55	(6.9)	83	(10.4)	799
中2	男	76	(23.9)	196	(61.6)	31	(9.7)	7	(2.2)	8	(2.5)	318
	女	32	(9.4)	238	(70.0)	48	(14.1)	14	(4.1)	8	(2.4)	340
	計	108	(16.4)	434	(66.0)	79	(12.0)	21	(3.2)	16	(2.4)	658
高2	男	170	(47.4)	158	(44.0)	15	(4.2)	4	(1.1)	12	(3.3)	359
	女	178	(45.8)	180	(46.3)	17	(4.4)	5	(1.3)	9	(2.3)	389
	計	348	(46.5)	338	(45.2)	32	(4.3)	9	(1.2)	21	(2.8)	748

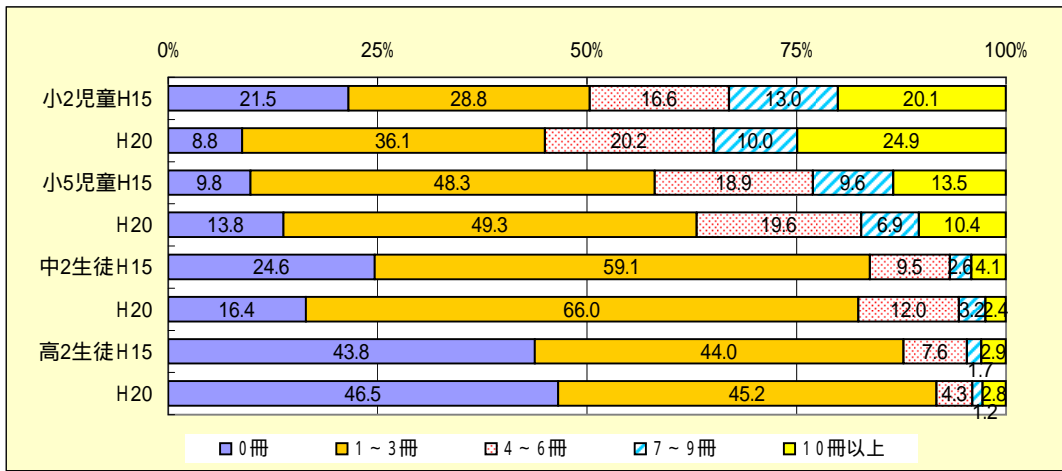

- ・4冊以上の割合は、小2が55%、小5が37%、中2が18%、高2が8%であり、学年が上がるにつれて減少している。
- ・「0冊」と回答している割合は、小2が9%、小5が14%、中2が16%、高2が47%であり、学年が上がるにつれて増加している。
- ・「0冊」についてH15調査と比較すると、小2が13%、中2が8%減少している。

(23) あなたは、本を読むことは大切だと思いますか。(1つ選ぶ)

( )は%

回答者	選択肢	1		2		3		4		回答者数
		とても大切だと思う		どちらかという 大切だと思う		あまり大切だとは思 わない		まったく大切だとは思 わない		
小2	男	217	(52.5)	123	(29.8)	49	(11.9)	24	(5.8)	413
	女	267	(68.6)	102	(26.2)	17	(4.4)	3	(0.8)	389
	計	484	(60.3)	225	(28.1)	66	(8.2)	27	(3.4)	802
小5	男	150	(35.4)	178	(42.0)	71	(16.7)	25	(5.9)	424
	女	225	(54.5)	158	(38.3)	24	(5.8)	6	(1.5)	413
	計	375	(44.8)	336	(40.1)	95	(11.4)	31	(3.7)	837
中2	男	107	(33.4)	151	(47.2)	41	(12.8)	21	(6.6)	320
	女	159	(46.9)	145	(42.8)	28	(8.3)	7	(2.1)	339
	計	266	(40.4)	296	(44.9)	69	(10.5)	28	(4.2)	659
高2	男	122	(33.4)	174	(47.7)	49	(13.4)	20	(5.5)	365
	女	150	(37.8)	206	(51.9)	33	(8.3)	8	(2.0)	397
	計	272	(35.7)	380	(49.9)	82	(10.8)	28	(3.7)	762

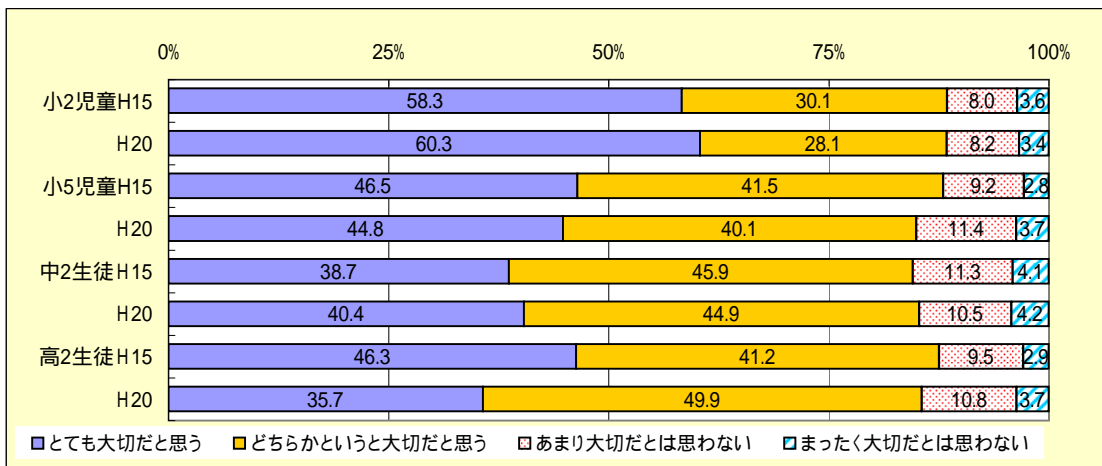

- ・「とても大切だと思う」と回答した割合は、小2が60%、小5が45%、中2が40%、高2が36%で、学年が上がるにつれて減少している。
- ・同選択肢についてH15調査と比較すると、高2が11%減少している。
- ・「大切だとは思わない」と回答した割合は、小5が12%、小5、中2、高2がいずれも15%である。

家族との会話

(24) あなたは、家族と主にどんな話をしますか。(あてはまるものをすべて選ぶ)

選択肢		1		2		3		4		5		6	
回答者		ほとんど話をしない		勉強や進路のこと		部活動やスポーツ少年団、サークル活動のこと		塾や習い事のこと		学校の行事のこと		友達のこと	
小5	男女	24	(5.6)	95	(22.0)	217	(50.2)	100	(23.1)	209	(48.4)	211	(48.8)
	男女	9	(2.2)	125	(30.0)	140	(33.7)	152	(36.5)	289	(69.5)	272	(65.4)
	計	33	(3.9)	220	(25.9)	357	(42.1)	252	(29.7)	498	(58.7)	483	(57.0)
中2	男女	34	(10.5)	94	(29.0)	213	(65.7)	56	(17.3)	135	(41.7)	121	(37.3)
	男女	20	(5.9)	144	(42.4)	223	(65.6)	77	(22.6)	203	(59.7)	208	(61.2)
	計	54	(8.1)	238	(35.8)	436	(65.7)	133	(20.0)	338	(50.9)	329	(49.5)
高2	男女	63	(17.2)	151	(41.1)	125	(34.1)	9	(2.5)	129	(35.1)	116	(31.6)
	男女	29	(7.2)	191	(47.6)	126	(31.4)	35	(8.7)	207	(51.6)	238	(59.4)
	計	92	(12.0)	342	(44.5)	251	(32.7)	44	(5.7)	336	(43.8)	354	(46.1)

選択肢		7		8		9		10		11		12	
回答者		学校の先輩や後輩のこと		先生のこと		家族のこと		近所や地域のこと		テレビやラジオの番組のこと		政治や社会のできごと	
小5	男女	25	(5.8)	55	(12.7)	65	(15.0)	33	(7.6)	145	(33.6)	35	(8.1)
	男女	32	(7.7)	81	(19.5)	90	(21.6)	36	(8.7)	165	(39.7)	31	(7.5)
	計	57	(6.7)	136	(16.0)	155	(18.3)	69	(8.1)	310	(36.6)	66	(7.8)
中2	男女	33	(10.2)	42	(13.0)	22	(6.8)	16	(4.9)	91	(28.1)	30	(9.3)
	男女	85	(25.0)	77	(22.6)	53	(15.6)	14	(4.1)	130	(38.2)	29	(8.5)
	計	118	(17.8)	119	(17.9)	75	(11.3)	30	(4.5)	221	(33.3)	59	(8.9)
高2	男女	28	(7.6)	38	(10.4)	50	(13.6)	29	(7.9)	96	(26.2)	43	(11.7)
	男女	47	(11.7)	98	(24.4)	108	(26.9)	29	(7.2)	172	(42.9)	42	(10.5)
	計	75	(9.8)	136	(17.7)	158	(20.6)	58	(7.6)	268	(34.9)	85	(11.1)

( )は%

選択肢		13		14		15		回答者数
回答者		遊びや趣味のこと		読んだ本のこと		その他		
小5	男女	145	(33.6)	35	(8.1)	81	(18.8)	432
	男女	138	(33.2)	70	(16.8)	65	(15.6)	416
	計	283	(33.4)	105	(12.4)	146	(17.2)	848
中2	男女	79	(24.4)	19	(5.9)	38	(11.7)	324
	男女	97	(28.5)	27	(7.9)	40	(11.8)	340
	計	176	(26.5)	46	(6.9)	78	(11.7)	664
高2	男女	85	(23.2)	14	(3.8)	51	(13.9)	367
	男女	110	(27.4)	35	(8.7)	73	(18.2)	401
	計	195	(25.4)	49	(6.4)	124	(16.1)	768

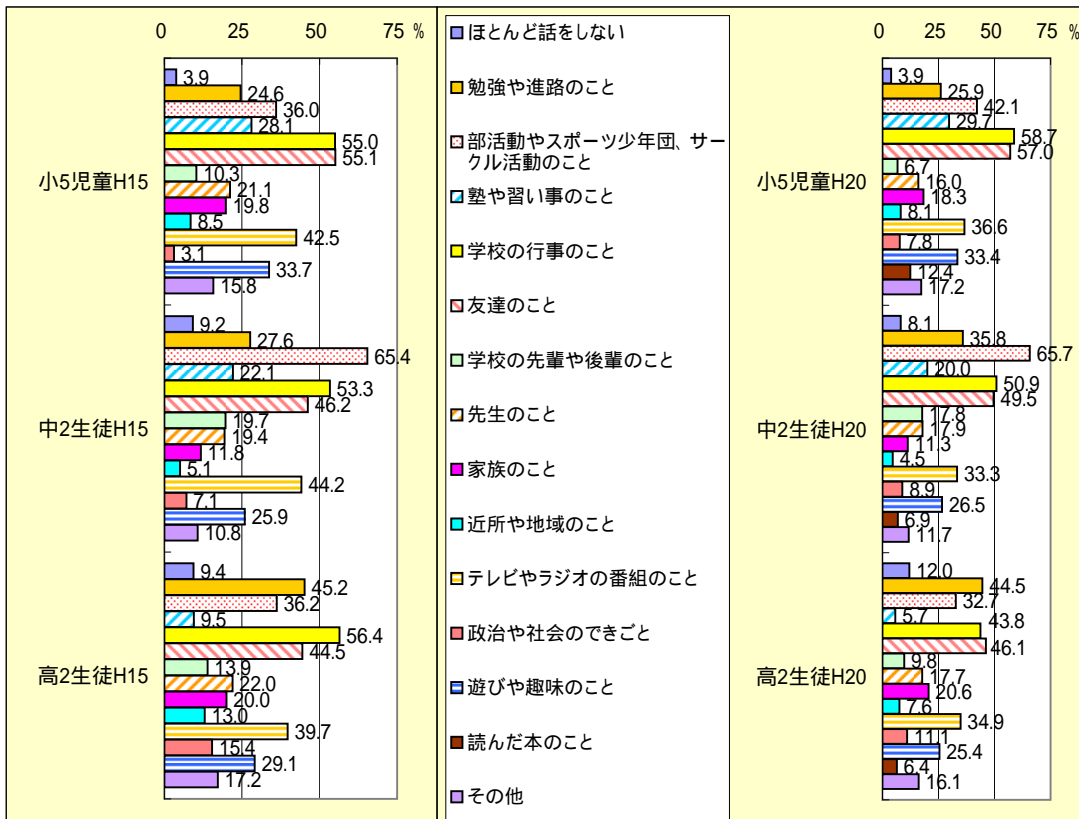

注 H15の選択肢には「読んだ本のこと」はない。

- ・小5は、「学校の行事のこと」と回答した割合が59%で最も高く、次いで「友達のこと」が57%、「部活動やスポーツ少年団、サークル活動のこと」が42%である。
- ・中2は、「部活動やスポーツ少年団、サークル活動のこと」が66%で最も高く、次いで「学校の行事のこと」が51%、「友達のこと」が50%である。
- ・中2についてH15調査と比較すると「テレビやラジオ番組のこと」は11%減少し、「勉強や進路のこと」は8%増加している。
- ・高2は、「友達のこと」が46%で最も高く、次いで「勉強や進路のこと」が45%、「学校の行事のこと」が43%である。
- ・高2についてH15調査と比較すると、「学校の行事のこと」が13%減少している。

小2 (19) あなたは、かぞくといつも どんなはなしを することが おおいですか。(1つ か 2つ えらぶ)

選択肢		1		2		3		4		5		6	
回答者		ほとんどはなしをしない		べんきょうのこと		がっこうのこと		ともだちのこと		せんせいのこと		かぞくのこと	
小2	男	48	(11.5)	82	(19.7)	172	(41.2)	67	(16.1)	13	(3.1)	30	(7.2)
	女	15	(3.8)	86	(22.1)	200	(51.3)	102	(26.2)	14	(3.6)	29	(7.4)
	計	63	(7.8)	168	(20.8)	372	(46.1)	169	(20.9)	27	(3.3)	59	(7.3)

( )は%

選択肢		7		8		9		10		11		回答者数
回答者		きんじょのこと		テレビのこと		あそびのこと		よんだほんのこと		そのほかのこと		
小2	男	5	(1.2)	61	(14.6)	86	(20.6)	25	(6.0)	101	(24.2)	417
	女	8	(2.1)	31	(7.9)	76	(19.5)	24	(6.2)	82	(21.0)	390
	計	13	(1.6)	92	(11.4)	162	(20.1)	49	(6.1)	183	(22.7)	807

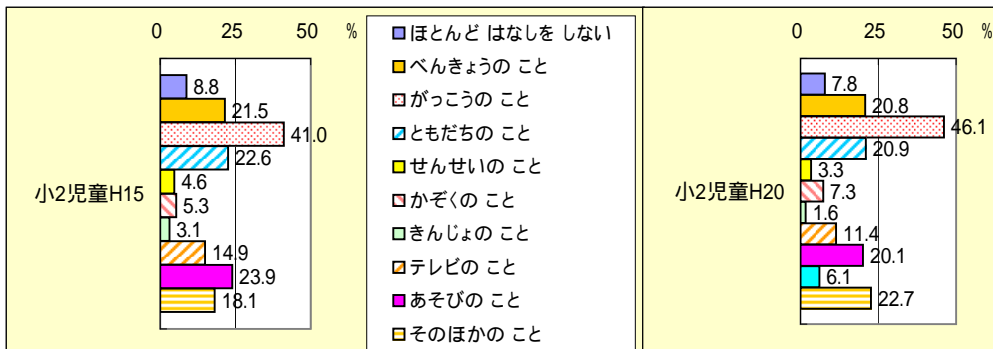

・「がっこうのこと」と回答した割合が46%、「友達のこと」「勉強のこと」が21%、「あそびのこと」が20%である。

悩みや心配事

(25) あなたの悩みや心配ごとは主にどんなことですか。(あてはまるものをすべて選ぶ)

選択肢		1		2		3		4		5		6	
回答者		とくにない		勉強や進路のこと		友達のこと		先輩や後輩のこと		先生のこと		家族のこと	
小5	男女	215	(49.8)	82	(19.0)	61	(14.1)	13	(3.0)	14	(3.2)	29	(6.7)
	男女	136	(32.7)	99	(23.8)	141	(33.9)	9	(2.2)	16	(3.8)	38	(9.1)
	計	351	(41.4)	181	(21.3)	202	(23.8)	22	(2.6)	30	(3.5)	67	(7.9)
中2	男女	129	(39.8)	138	(42.6)	52	(16.0)	17	(5.2)	17	(5.2)	17	(5.2)
	男女	72	(21.2)	190	(55.9)	126	(37.1)	32	(9.4)	28	(8.2)	35	(10.3)
	計	201	(30.3)	328	(49.4)	178	(26.8)	49	(7.4)	45	(6.8)	52	(7.8)
高2	男女	80	(21.8)	242	(65.9)	55	(15.0)	14	(3.8)	14	(3.8)	24	(6.5)
	男女	45	(11.2)	277	(69.1)	140	(34.9)	25	(6.2)	16	(4.0)	62	(15.5)
	計	125	(16.3)	519	(67.6)	195	(25.4)	39	(5.1)	30	(3.9)	86	(11.2)

( )は%

選択肢		7		8		9		10		11		回答者数
回答者		自分の性格のこと		自分の健康のこと		自分の顔やスタイルのこと		異性のこと		その他		
小5	男女	60	(13.9)	61	(14.1)	30	(6.9)	14	(3.2)	43	(10.0)	432
	男女	104	(25.0)	56	(13.5)	59	(14.2)	25	(6.0)	28	(6.7)	416
	計	164	(19.3)	117	(13.8)	89	(10.5)	39	(4.6)	71	(8.4)	848
中2	男女	36	(11.1)	33	(10.2)	30	(9.3)	17	(5.2)	23	(7.1)	324
	男女	74	(21.8)	35	(10.3)	78	(22.9)	33	(9.7)	34	(10.0)	340
	計	110	(16.6)	68	(10.2)	108	(16.3)	50	(7.5)	57	(8.6)	664
高2	男女	65	(17.7)	38	(10.4)	55	(15.0)	48	(13.1)	45	(12.3)	367
	男女	144	(35.9)	51	(12.7)	128	(31.9)	38	(9.5)	42	(10.5)	401
	計	209	(27.2)	89	(11.6)	183	(23.8)	86	(11.2)	87	(11.3)	768

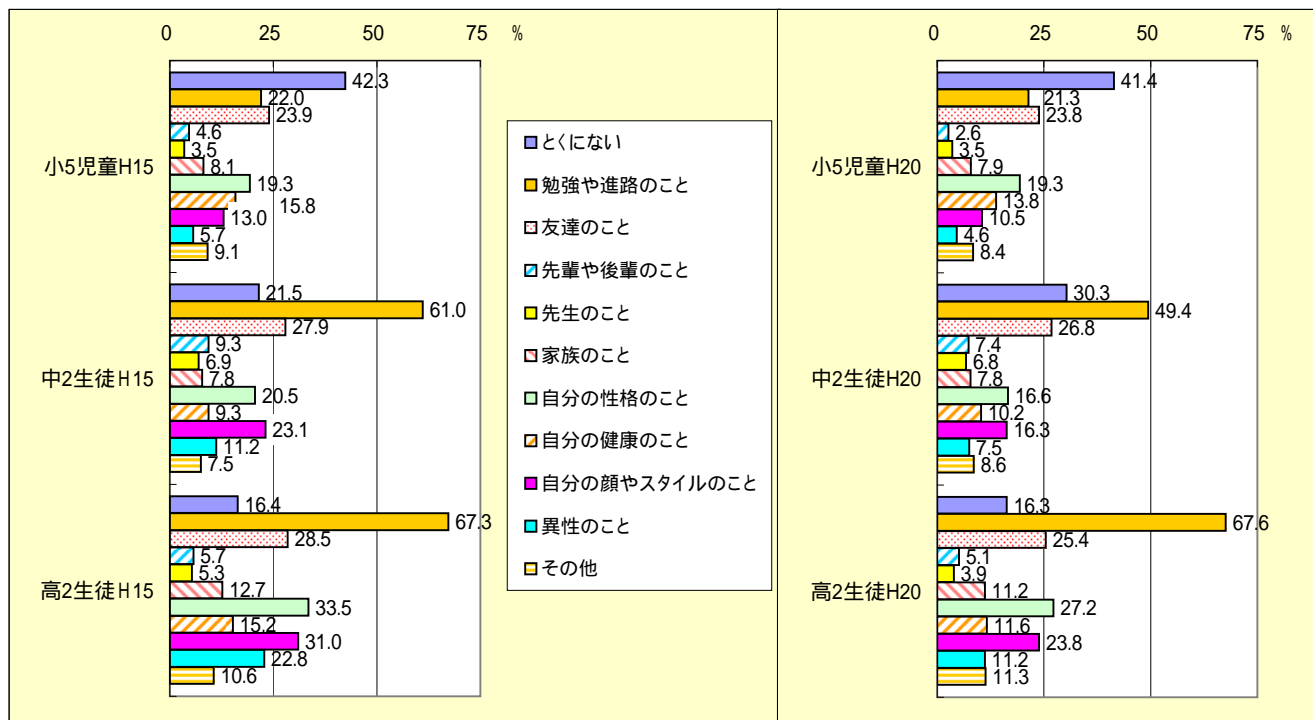

- ・小5は、「とくにない」と回答した割合が41%で最も高く、次いで「友達のこと」が24%、「勉強や進路のこと」が21%、「自分の性格のこと」が19%である。
- ・中2は、「勉強や進路のこと」と回答した割合が49%で最も高く、次いで「とくにない」が30%、「友達のこと」が27%、「自分の性格のこと」が17%である。
- ・中2についてH15調査と比較すると、「とくにない」が9%増加し、「勉強や進路のこと」が12%減少した。
- ・高2は、「勉強や進路のこと」と回答した割合が68%で最も高く、次いで「自分の性格のこと」が27%、「友達のこと」が25%である。

小2 (20) あなたのかぞくは、よくはなしをきいてくれたり、そうだんにのってくれたりしますか。

選択肢		1		2		3		4		回答者数
回答者		いつもきいてくれる		きいてくれることがおおい		きいてくれないことがおおい		いつもきいてくれない		
小2	男	192	(46.0)	146	(35.0)	54	(12.9)	25	(6.0)	417
	女	224	(57.4)	114	(29.2)	43	(11.0)	9	(2.3)	
	計	416	(51.5)	260	(32.2)	97	(12.0)	34	(4.2)	

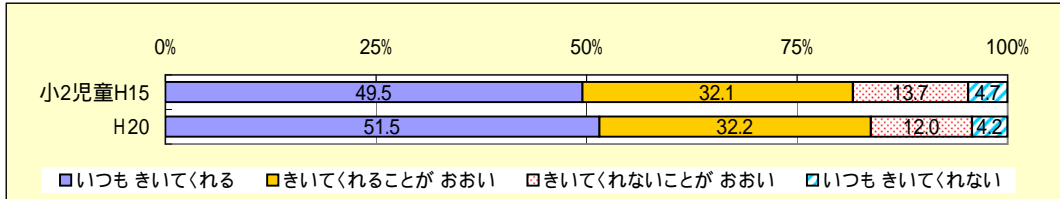

・「いつもきいてくれる」と回答した割合は52%である。

(26)-1 あなたは今、困ったことや心配なことがあるとき、主にだれに相談しますか。(あてはまるものをすべて選ぶ)

選択肢		1		2		3		4		5		6	
回答者		家族		友達		学校の先輩		塾の先生		学校の先生		だれにも相談しない	
小5	男	279	(64.6)	117	(27.1)	5	(1.2)	5	(1.2)	33	(7.6)	81	(18.8)
	女	308	(74.0)	201	(48.3)	7	(1.7)	5	(1.2)	40	(9.6)	50	(12.0)
	計	587	(69.2)	318	(37.5)	12	(1.4)	10	(1.2)	73	(8.6)	131	(15.4)
中2	男	128	(39.5)	145	(44.8)	9	(2.8)	4	(1.2)	25	(7.7)	84	(25.9)
	女	197	(57.9)	239	(70.3)	23	(6.8)	3	(0.9)	24	(7.1)	45	(13.2)
	計	325	(48.9)	384	(57.8)	32	(4.8)	7	(1.1)	49	(7.4)	129	(19.4)
高2	男	105	(28.6)	211	(57.5)	12	(3.3)	1	(0.3)	16	(4.4)	95	(25.9)
	女	182	(45.4)	284	(70.8)	11	(2.7)	4	(1.0)	14	(3.5)	74	(18.5)
	計	287	(37.4)	495	(64.5)	23	(3.0)	5	(0.7)	30	(3.9)	169	(22.0)

選択肢		7		回答者数
回答者		その他		
小5	男	22	(5.1)	432
	女	12	(2.9)	
	計	34	(4.0)	
中2	男	8	(2.5)	324
	女	10	(2.9)	
	計	18	(2.7)	
高2	男	29	(7.9)	367
	女	21	(5.2)	
	計	50	(6.5)	

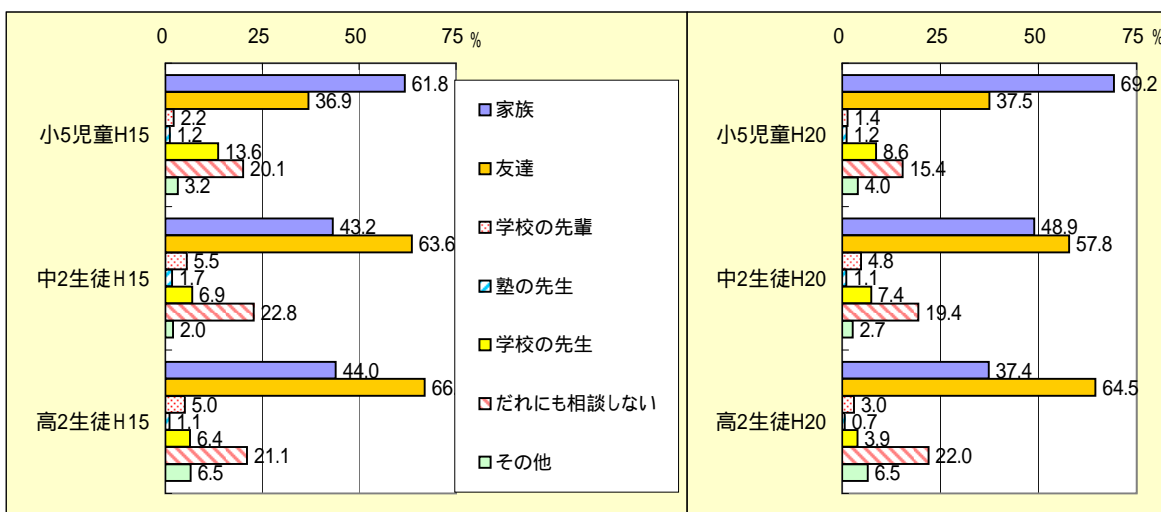

- ・小5は、「家族」と回答した割合が69%で最も高く、次いで、「友達」が38%、「誰にも相談しない」が15%である。
- ・小5についてH15調査と比較すると、「家族」と回答した割合が7%増加した。
- ・中2は、「友達」と回答した割合が58%で最も高く、次いで、「家族」が49%、「誰にも相談しない」が19%である。
- ・中2についてH15調査と比較すると、「友達」と回答した割合は6%減少し、「家族」は6%増加した。
- ・高2は、「友達」と回答した割合が65%であり、次いで「家族」が37%、「誰にも相談しない」が22%である。
- ・高2についてH15調査と比較すると、「家族」と回答した割合は7%減少している。



<(26)-1で「家族」と回答した人>

(26)-2 あなたは、家族のだれに相談しますか。(あてはまるものをすべて選ぶ)

( )は%

選択肢		1		2		3		4		5		6		回答者数
回答者		父		母		きょうだい		祖父		祖母		その他		
小5	男	126	(45.2)	249	(89.2)	47	(16.8)	18	(6.5)	36	(12.9)	8	(2.9)	279
	女	84	(27.3)	276	(89.6)	71	(23.1)	18	(5.8)	51	(16.6)	12	(3.9)	308
	計	210	(35.8)	525	(89.4)	118	(20.1)	36	(6.1)	87	(14.8)	20	(3.4)	587
中2	男	45	(35.2)	120	(93.8)	22	(17.2)	3	(2.3)	7	(5.5)	0	(0.0)	128
	女	37	(18.8)	175	(88.8)	72	(36.5)	1	(0.5)	13	(6.6)	7	(3.6)	197
	計	82	(25.2)	295	(90.8)	94	(28.9)	4	(1.2)	20	(6.2)	7	(2.2)	325
高2	男	53	(50.5)	87	(82.9)	29	(27.6)	2	(1.9)	4	(3.8)	0	(0.0)	105
	女	30	(16.5)	156	(85.7)	75	(41.2)	1	(0.5)	3	(1.6)	3	(1.6)	182
	計	83	(28.9)	243	(84.7)	104	(36.2)	3	(1.0)	7	(2.4)	3	(1.0)	287

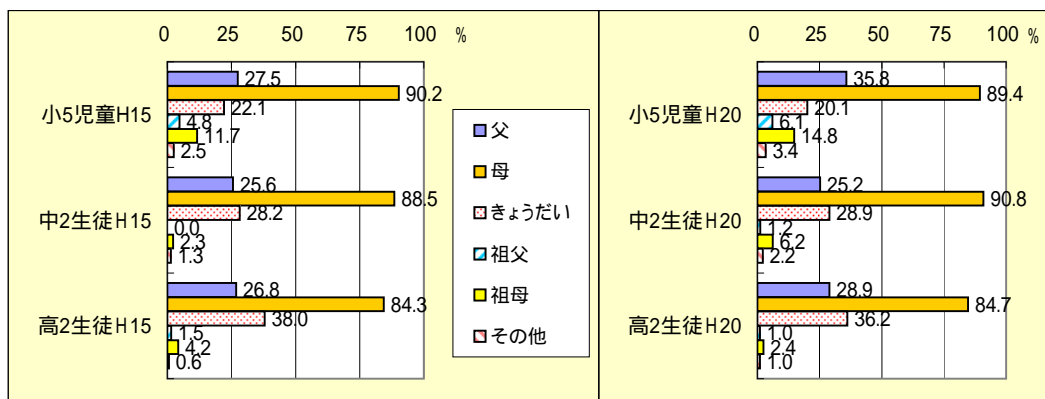

・小5は「母」と回答した割合が89%と最も高く、次いで「父」が36%である。H15調査と比較すると、「父」が8%増加した。  
 ・中2は「母」と回答した割合が91%と最も高く、次いで「きょうだい」が29%、「父」が25%である。  
 ・高2は「母」と回答した割合が85%と最も高く、次いで「きょうだい」が36%、「父」が29%である。

<(26)-1で「学校の先生」と回答した人>

(26)-3 あなたは、どの先生に相談しますか。(あてはまるものをすべて選ぶ)

( )は%

選択肢		1		2		3		4		回答者数
回答者		担任の先生		保健室の先生		部活動の先生		その他の先生		
小5	男	33	(100.0)	0	(0.0)	2	(6.1)	2	(6.1)	33
	女	27	(67.5)	10	(25.0)	1	(2.5)	6	(15.0)	40
	計	60	(82.2)	10	(13.7)	3	(4.1)	8	(11.0)	73
中2	男	21	(84.0)	3	(12.0)	7	(28.0)	4	(16.0)	25
	女	12	(50.0)	8	(33.3)	2	(8.3)	4	(16.7)	24
	計	33	(67.3)	11	(22.4)	9	(18.4)	8	(16.3)	49
高2	男	14	(87.5)	3	(18.8)	4	(25.0)	3	(18.8)	16
	女	4	(28.6)	6	(42.9)	5	(35.7)	6	(42.9)	14
	計	18	(60.0)	9	(30.0)	9	(30.0)	9	(30.0)	30

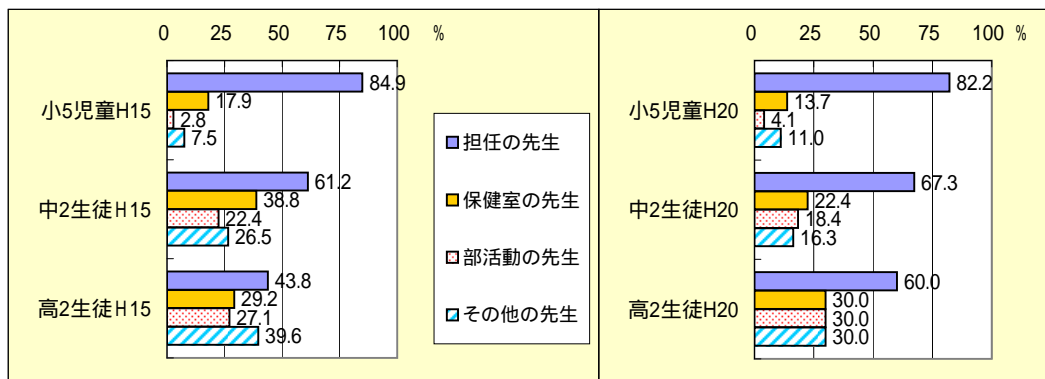

・「担任」と回答した割合は、小5が82%、中2が67%、高2が60%と最も高い。  
 ・H15調査と比較して、中2が「保健室の先生」と回答する割合が16%減少した。

## ほめてもらうこと

(27) あなたがほめてもらいたいことを、保護者(父親や母親など)にほめてもらっていますか。(1つ選ぶ)

回答者	選択肢	1		2		3		4		回答者数
		ほめられている	(%)	どちらかという ほめられている	(%)	どちらかという ほめられていない	(%)	ほめられていない	(%)	
小5	男	98	(23.6)	200	(48.2)	91	(21.9)	26	(6.3)	415
	女	180	(45.0)	149	(37.3)	57	(14.3)	14	(3.5)	400
	計	278	(34.1)	349	(42.8)	148	(18.2)	40	(4.9)	815
中2	男	50	(15.8)	148	(46.7)	82	(25.9)	37	(11.7)	317
	女	67	(19.8)	178	(52.5)	67	(19.8)	27	(8.0)	339
	計	117	(17.8)	326	(49.7)	149	(22.7)	64	(9.8)	656
高2	男	34	(9.4)	169	(46.6)	75	(20.7)	85	(23.4)	363
	女	71	(17.8)	188	(47.1)	85	(21.3)	55	(13.8)	399
	計	105	(13.8)	357	(46.9)	160	(21.0)	140	(18.4)	762

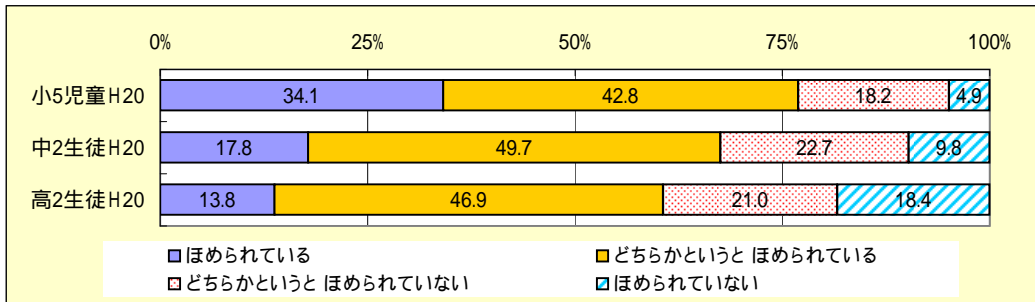

・「ほめられている」と回答した割合は、小5が77%、中2が68%、高2が61%で、学年が上がるにつれて減少する。

## テレビ・ビデオ・DVDの使用

(28) あなたが、テレビやビデオ・DVDを見る時間は、平均すると一日どれくらいですか。(テレビゲームをする時間はふくめない)(1つ選ぶ)

回答者	選択肢	1		2		3		4		5		6		回答者数
		まったく見ない	(%)	1時間より少ない	(%)	1時間以上 2時間 より少ない	(%)	2時間以上 3時間 より少ない	(%)	3時間以上 4時間 より少ない	(%)	4時間以上	(%)	
小5	男	6	(1.4)	33	(7.8)	92	(21.6)	108	(25.4)	97	(22.8)	89	(20.9)	425
	女	0	(0.0)	32	(7.7)	84	(20.3)	110	(26.6)	89	(21.5)	98	(23.7)	413
	計	6	(0.7)	65	(7.8)	176	(21.0)	218	(26.0)	186	(22.2)	187	(22.3)	838
中2	男	4	(1.3)	27	(8.5)	72	(22.7)	92	(29.0)	63	(19.9)	59	(18.6)	317
	女	2	(0.6)	18	(5.3)	59	(17.4)	109	(32.2)	75	(22.1)	76	(22.4)	339
	計	6	(0.9)	45	(6.9)	131	(20.0)	201	(30.6)	138	(21.0)	135	(20.6)	656
高2	男	13	(3.6)	48	(13.2)	102	(28.1)	95	(26.2)	50	(13.8)	55	(15.2)	363
	女	10	(2.5)	39	(9.8)	94	(23.6)	98	(24.6)	79	(19.8)	79	(19.8)	399
	計	23	(3.0)	87	(11.4)	196	(25.7)	193	(25.3)	129	(16.9)	134	(17.6)	762

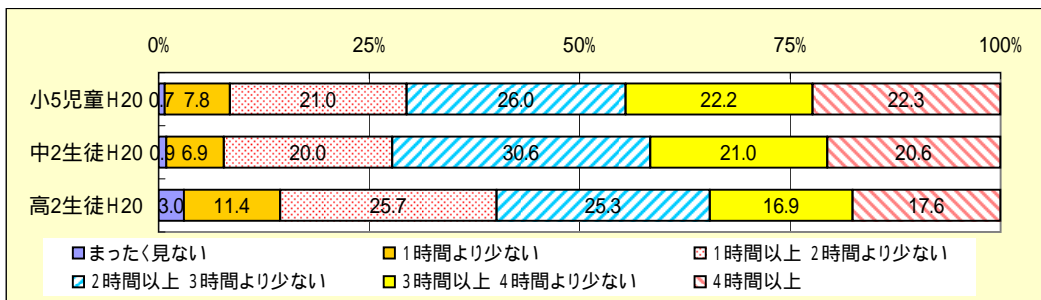

・小5は、「2時間以上3時間より少ない」と回答した割合が26%で最も高く、次いで「4時間以上」「3時間以上4時間より少ない」22%である。  
 ・中2は、「2時間以上3時間より少ない」と回答した割合が31%で最も高く、次いで「3時間以上4時間より少ない」が21%、「4時間以上」が21%である。  
 ・高2は、「1時間以上2時間より少ない」と回答した割合が26%で最も高く、次いで「2時間以上3時間より少ない」が25%、「4時間以上」が18%である。

## パソコンの使用

(29)-1 あなたが、学校の授業以外で、パソコンを使っている時間は、平均すると一日どれくらいですか。(1つ選ぶ)

選択肢		1 使っていない		2 30分より少ない		3 30分以上 1時間より少ない		4 1時間以上 2時間より少ない		5 2時間以上 3時間より少ない		6 3時間以上 4時間より少ない	
回答者													
小5	男	217	(50.7)	78	(18.2)	73	(17.1)	39	(9.1)	10	(2.3)	7	(1.6)
	女	203	(48.8)	89	(21.4)	74	(17.8)	34	(8.2)	13	(3.1)	1	(0.2)
	計	420	(49.8)	167	(19.8)	147	(17.4)	73	(8.6)	23	(2.7)	8	(0.9)
中2	男	132	(41.4)	41	(12.9)	38	(11.9)	58	(18.2)	23	(7.2)	16	(5.0)
	女	168	(49.6)	53	(15.6)	40	(11.8)	35	(10.3)	22	(6.5)	10	(2.9)
	計	300	(45.6)	94	(14.3)	78	(11.9)	93	(14.1)	45	(6.8)	26	(4.0)
高2	男	164	(44.8)	52	(14.2)	37	(10.1)	53	(14.5)	22	(6.0)	14	(3.8)
	女	215	(53.9)	70	(17.5)	47	(11.8)	40	(10.0)	18	(4.5)	5	(1.3)
	計	379	(49.5)	122	(15.9)	84	(11.0)	93	(12.2)	40	(5.2)	19	(2.5)

( )は%

選択肢		7 4時間以上		回答者数
回答者				
小5	男	4	(0.9)	428
	女	2	(0.5)	416
	計	6	(0.7)	844
中2	男	11	(3.4)	319
	女	11	(3.2)	339
	計	22	(3.3)	658
高2	男	24	(6.6)	366
	女	4	(1.0)	399
	計	28	(3.7)	765

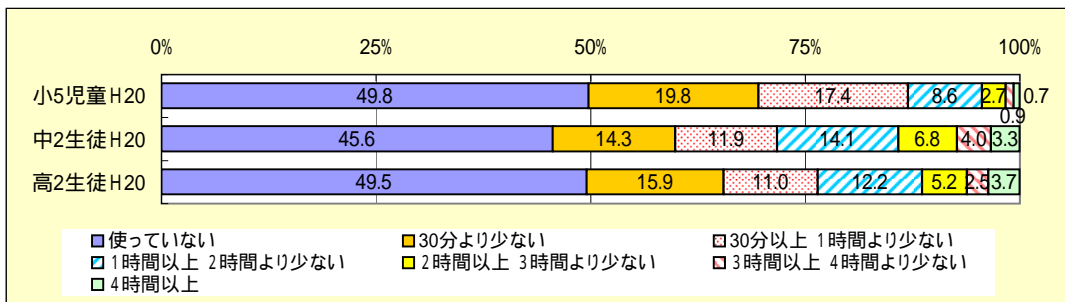

- ・小5は、「使っていない」と回答した割合が50%と最も高く、次いで「30分より少ない」が20%、「30分以上1時間より少ない」が17%である。
- ・中2は、「使っていない」と回答した割合が46%と最も高く、次いで「30分より少ない」が14%、「1時間以上2時間より少ない」が14%である。
- ・高2は、「使っていない」と回答した割合が50%と最も高く、次いで「30分より少ない」が16%、「1時間以上2時間より少ない」が12%である。

<(29)-1で「使っていない」以外を回答した人>

(29)-2 あなたが授業以外でパソコンを使うとき、どのようなことにもっとも長く時間を使っていますか。(1つ選ぶ)

選択肢		1		2		3		4		5		6	
回答者		インターネットを利用して、調べ学習など、学習に関することに使う		インターネットを利用して、興味のある情報、文章、画像、動画などを見る		インターネットを利用して、ホームページ、ブログ、プロフなどで情報を発信する		インターネットを利用して、メールやチャットなどで、情報のやりとりをする		インターネットを利用して、オンラインゲームをする		学習ソフト、絵を描くソフト、表計算ソフトなどを使う	
小5	男女	20	(9.9)	92	(45.3)	9	(4.4)	2	(1.0)	28	(13.8)	5	(2.5)
	男女	44	(21.4)	63	(30.6)	11	(5.3)	7	(3.4)	31	(15.0)	10	(4.9)
	計	64	(15.6)	155	(37.9)	20	(4.9)	9	(2.2)	59	(14.4)	15	(3.7)
中2	男女	11	(6.7)	91	(55.8)	2	(1.2)	5	(3.1)	18	(11.0)	2	(1.2)
	男女	12	(7.6)	99	(63.1)	10	(6.4)	10	(6.4)	6	(3.8)	1	(0.6)
	計	23	(7.2)	190	(59.4)	12	(3.8)	15	(4.7)	24	(7.5)	3	(0.9)
高2	男女	8	(4.2)	104	(54.2)	6	(3.1)	2	(1.0)	15	(7.8)	6	(3.1)
	男女	10	(5.9)	113	(66.9)	16	(9.5)	3	(1.8)	0	(0.0)	6	(3.6)
	計	18	(5.0)	217	(60.1)	22	(6.1)	5	(1.4)	15	(4.2)	12	(3.3)

選択肢		7		8		9		回答者数
回答者		ゲームソフトを使う		音楽、動画、写真などを整理したり加工したりする		その他		
小5	男女	23	(11.3)	14	(6.9)	10	(4.9)	203
	男女	13	(6.3)	14	(6.8)	13	(6.3)	206
	計	36	(8.8)	28	(6.8)	23	(5.6)	409
中2	男女	6	(3.7)	17	(10.4)	11	(6.7)	163
	男女	2	(1.3)	11	(7.0)	6	(3.8)	157
	計	8	(2.5)	28	(8.8)	17	(5.3)	320
高2	男女	10	(5.2)	31	(16.1)	10	(5.2)	192
	男女	3	(1.8)	15	(8.9)	3	(1.8)	169
	計	13	(3.6)	46	(12.7)	13	(3.6)	361

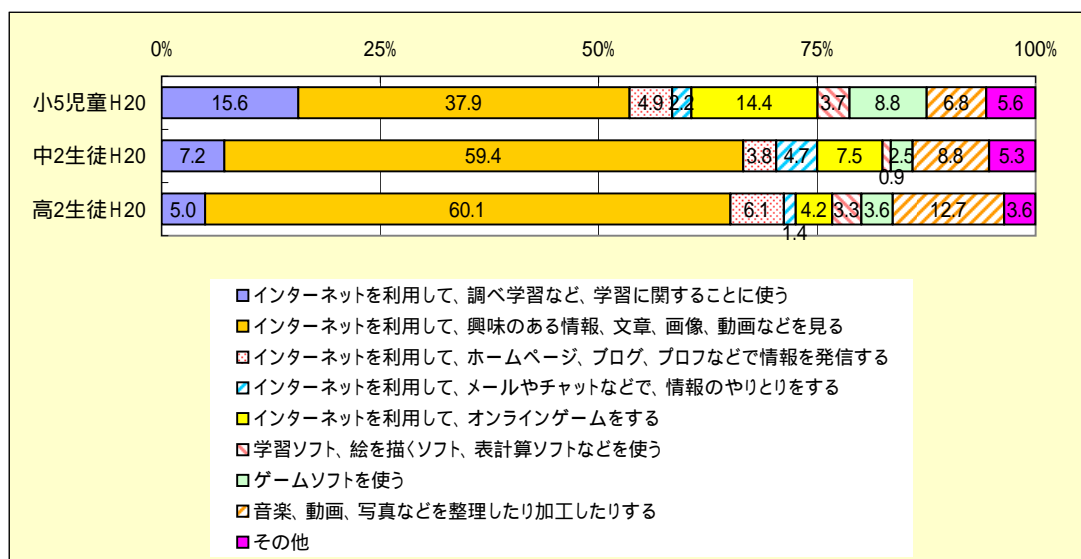

- ・小5は、「インターネットを利用して、興味のある情報、文章、画像、動画などを見る」が38%と最も高く、次いで「インターネットを利用して、調べ学習など、学習に関することに使う」が16%である。
- ・中2は、「インターネットを利用して、興味のある情報、文章、画像、動画などを見る」と回答した割合が59%と最も高く、次いで「音楽、動画、写真などを整理したり加工したりする」が9%である。
- ・高2は、「インターネットを利用して、興味のある情報、文章、画像、動画などを見る」と回答した割合が60%と最も高く、次いで「音楽、動画、写真などを整理したり加工したりする」が13%である。

## テレビゲームの使用

(30)-1 あなたの家では、テレビゲームの利用時間について、どんな決まりや約束がありますか。  
(コンピュータゲーム、携帯式のゲーム、インターネットのゲームをふくむ)(あてはまるものをすべて選ぶ)

回答者	選択肢	1 家にゲーム機がない		2 ゲーム機はあるがゲームはしない		3 ゲームについての決まりはない		4 一週間のうちやれる曜日が決められている		5 一週間のうちやれる日数が決められている		6 一日のうちやれる時間が決められている	
		人数	(%)	人数	(%)	人数	(%)	人数	(%)	人数	(%)	人数	(%)
小5	男	7	(1.6)	36	(8.3)	186	(43.1)	33	(7.6)	15	(3.5)	145	(33.6)
	女	18	(4.3)	79	(19.0)	170	(40.9)	17	(4.1)	6	(1.4)	110	(26.4)
	計	25	(2.9)	115	(13.6)	356	(42.0)	50	(5.9)	21	(2.5)	255	(30.1)
中2	男	10	(3.1)	34	(10.5)	192	(59.3)	10	(3.1)	4	(1.2)	63	(19.4)
	女	20	(5.9)	150	(44.1)	132	(38.8)	2	(0.6)	1	(0.3)	31	(9.1)
	計	30	(4.5)	184	(27.7)	324	(48.8)	12	(1.8)	5	(0.8)	94	(14.2)
高2	男	5	(1.4)	84	(22.9)	249	(67.8)	4	(1.1)	1	(0.3)	15	(4.1)
	女	59	(14.7)	167	(41.6)	155	(38.7)	1	(0.2)	1	(0.2)	10	(2.5)
	計	64	(8.3)	251	(32.7)	404	(52.6)	5	(0.7)	2	(0.3)	25	(3.3)

( )は%

回答者	選択肢	7 その他		回答者数
		人数	(%)	
小5	男	39	(9.0)	432
	女	27	(6.5)	416
	計	66	(7.8)	848
中2	男	13	(4.0)	324
	女	10	(2.9)	340
	計	23	(3.5)	664
高2	男	11	(3.0)	367
	女	12	(3.0)	401
	計	23	(3.0)	768

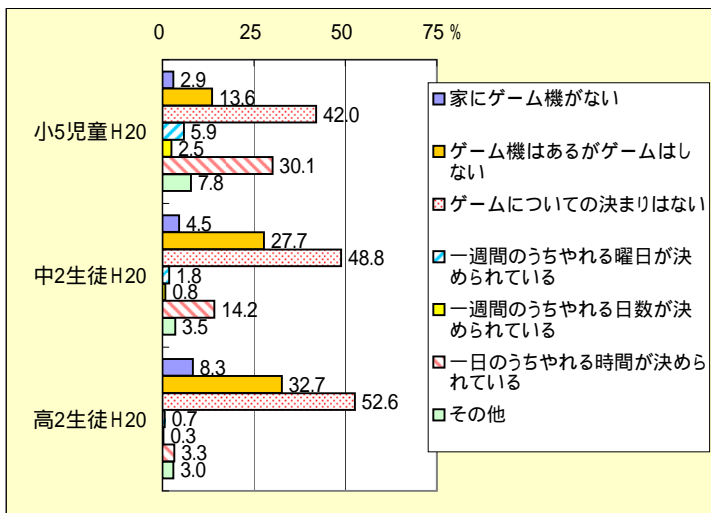

- ・小5は、「ゲームについての決まりはない」と回答した割合が42%で最も高く、次いで「1日のうちにやれる時間が決められている」が30%である。
- ・中2は、「ゲームについての決まりはない」と回答した割合が49%で最も高く、次いで「ゲーム機はあるがゲームはしない」が28%である。
- ・高2は、「ゲームについての決まりはない」と回答した割合が53%で最も高く、次いで「ゲーム機はあるがゲームはしない」が33%である。
- ・学年が上がるにつれて、「ゲームについての決まりはない」「ゲーム機はあるがゲームはしない」の割合が増加し、「1日のうちやれる時間が決められている」が減少する。

<(30)-1で「家にゲーム機がない」「ゲーム機はあるがゲームはしない」以外を回答した人>

(30)-2 あなたは、自宅でテレビゲームをしてよい日は、一週間のうち、どれくらいありますか。

(コンピュータゲーム、携帯式のゲーム、インターネットのゲームをふくむ)(1つ選ぶ)

選択肢 回答者		1		2		3		4		5		6	
		1日		2日		3日		4日		5日		6日	
小5	男	16	(4.4)	27	(7.4)	32	(8.7)	31	(8.4)	34	(9.3)	25	(6.8)
	女	30	(9.9)	36	(11.9)	37	(12.3)	23	(7.6)	23	(7.6)	13	(4.3)
	計	46	(6.9)	63	(9.4)	69	(10.3)	54	(8.1)	57	(8.5)	38	(5.7)
中2	男	7	(2.7)	15	(5.8)	7	(2.7)	16	(6.2)	13	(5.0)	9	(3.5)
	女	8	(4.9)	14	(8.6)	15	(9.2)	7	(4.3)	7	(4.3)	2	(1.2)
	計	15	(3.5)	29	(6.9)	22	(5.2)	23	(5.4)	20	(4.7)	11	(2.6)
高2	男	8	(3.0)	15	(5.7)	15	(5.7)	11	(4.2)	6	(2.3)	4	(1.5)
	女	8	(5.1)	13	(8.3)	9	(5.8)	3	(1.9)	3	(1.9)	2	(1.3)
	計	16	(3.8)	28	(6.7)	24	(5.7)	14	(3.3)	9	(2.1)	6	(1.4)

( )は%

選択肢 回答者		7 7日		回答者 数
小5	男	202	(55.0)	367
	女	140	(46.4)	302
	計	342	(51.1)	669
中2	男	193	(74.2)	260
	女	110	(67.5)	163
	計	303	(71.6)	423
高2	男	204	(77.6)	263
	女	118	(75.6)	156
	計	322	(76.8)	419

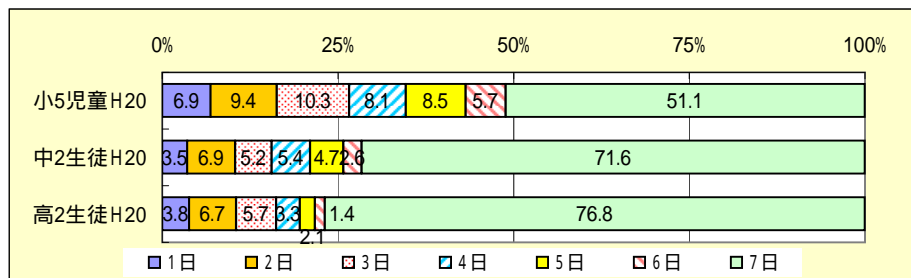

- ・小5は、「7日」と回答した割合が51%と最も高く、次いで「2日」「5日」が9%である。
- ・中2は、「7日」と回答した割合が72%と最も高く、次いで「2日」が7%である。
- ・高2は、「7日」と回答した割合が77%と最も高く、次いで「2日」が7%である。
- ・学年が上がるにつれて、「7日」と回答した割合が増加する。

<(30)-1で「家にゲーム機がない」「ゲーム機はあるがゲームはしない」以外を回答した人>

(30)-3 あなたは、してよい日には、どれくらいの時間テレビゲームをすることが多いですか。  
(コンピュータゲーム、携帯式のゲーム、インターネットのゲームをふくむ)(1つ選ぶ)

選択肢 回答者		1 1時間より少ない		2 1時間以上 2時間 より少ない		3 2時間以上 4時間 より少ない		4 4時間以上 6時間 より少ない		5 6時間以上 8時間 より少ない		6 8時間以上 10時間 より少ない	
		人数	(%)	人数	(%)	人数	(%)	人数	(%)	人数	(%)	人数	(%)
小5	男	96	(26.4)	131	(36.1)	97	(26.7)	25	(6.9)	4	(1.1)	8	(2.2)
	女	130	(43.5)	102	(34.1)	50	(16.7)	10	(3.3)	4	(1.3)	1	(0.3)
	計	226	(34.1)	233	(35.2)	147	(22.2)	35	(5.3)	8	(1.2)	9	(1.4)
中2	男	43	(16.2)	95	(35.7)	82	(30.8)	26	(9.8)	12	(4.5)	2	(0.8)
	女	61	(36.7)	45	(27.1)	38	(22.9)	11	(6.6)	5	(3.0)	2	(1.2)
	計	104	(24.1)	140	(32.4)	120	(27.8)	37	(8.6)	17	(3.9)	4	(0.9)
高2	男	56	(21.5)	74	(28.4)	93	(35.6)	19	(7.3)	6	(2.3)	4	(1.5)
	女	61	(38.9)	45	(28.7)	30	(19.1)	10	(6.4)	6	(3.8)	1	(0.6)
	計	117	(28.0)	119	(28.5)	123	(29.4)	29	(6.9)	12	(2.9)	5	(1.2)

( )は%

選択肢 回答者		7 10時間以上		回答者 数
人数	(%)	人数	(%)	
小5	男	2	(0.6)	363
	女	2	(0.7)	299
	計	4	(0.6)	662
中2	男	6	(2.3)	266
	女	4	(2.4)	166
	計	10	(2.3)	432
高2	男	9	(3.4)	261
	女	4	(2.5)	157
	計	13	(3.1)	418

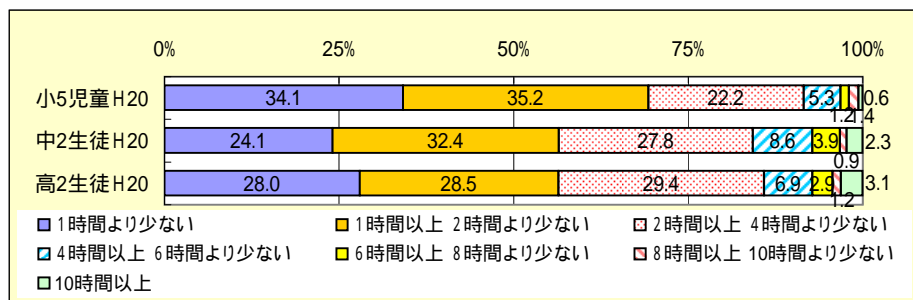

- ・小5は、「1時間以上2時間より少ない」と回答した割合が35%で最も高く、次いで「1時間より少ない」が34%である。
- ・中2は、「1時間以上2時間より少ない」と回答した割合が32%で最も高く、次いで「2時間以上4時間より少ない」が28%である。
- ・高2は、「2時間以上4時間より少ない」と回答した割合が29%で最も高く、次いで「1時間以上2時間より少ない」が28%である。
- ・1時間以上の割合は、小5が66%、中2が76%、高2が72%である。

## 携帯電話の使用

(31)-1 あなたは、携帯電話を持っていますか。(1つ選ぶ)

回答者	選択肢	1 自分の携帯電話を持っている		2 自分のものではないが、携帯電話をつかっている		3 持っていない		回答者数
		人数	(%)	人数	(%)	人数	(%)	
小5	男	62	(14.8)	52	(12.4)	305	(72.8)	419
	女	69	(16.9)	88	(21.5)	252	(61.6)	409
	計	131	(15.8)	140	(16.9)	557	(67.3)	828
中2	男	131	(40.7)	14	(4.3)	177	(55.0)	322
	女	200	(59.0)	44	(13.0)	95	(28.0)	339
	計	331	(50.1)	58	(8.8)	272	(41.1)	661
高2	男	356	(98.1)	1	(0.3)	6	(1.7)	363
	女	391	(98.2)	2	(0.5)	5	(1.3)	398
	計	747	(98.2)	3	(0.4)	11	(1.4)	761

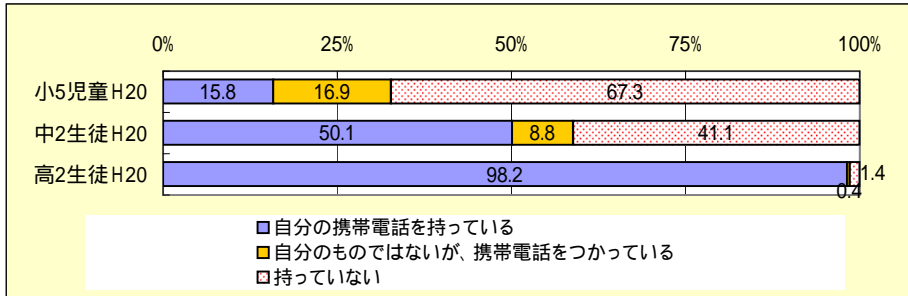

・「自分の携帯電話を持っている」と「自分のものではないが、携帯電話を使っている」をあわせると、小5は33%、中2は59%、高2は99%である。

<(31)-1で「持っていない」以外を回答した人>

(31)-2 あなたが、携帯電話を使う時間は、平均すると一日どれくらいですか。(通話、メール、インターネット、ゲームなどすべてをふくむ)(1つ選ぶ)

回答者	選択肢	1 使っていない		2 15分より少ない		3 15分以上 30分より少ない		4 30分以上 1時間より少ない		5 1時間以上 2時間より少ない		6 2時間以上 3時間より少ない	
		人数	(%)	人数	(%)	人数	(%)	人数	(%)	人数	(%)	人数	(%)
小5	男	11	(9.8)	57	(50.9)	30	(26.8)	5	(4.5)	8	(7.1)	0	(0.0)
	女	14	(9.1)	55	(35.7)	46	(29.9)	21	(13.6)	14	(9.1)	1	(0.6)
	計	25	(9.4)	112	(42.1)	76	(28.6)	26	(9.8)	22	(8.3)	1	(0.4)
中2	男	6	(4.1)	27	(18.6)	26	(17.9)	23	(15.9)	20	(13.8)	16	(11.0)
	女	2	(0.8)	22	(9.1)	30	(12.3)	37	(15.2)	40	(16.5)	41	(16.9)
	計	8	(2.1)	49	(12.6)	56	(14.4)	60	(15.5)	60	(15.5)	57	(14.7)
高2	男	8	(2.3)	19	(5.4)	28	(7.9)	65	(18.3)	70	(19.7)	54	(15.2)
	女	1	(0.3)	16	(4.1)	28	(7.1)	33	(8.4)	50	(12.8)	76	(19.4)
	計	9	(1.2)	35	(4.7)	56	(7.5)	98	(13.1)	120	(16.1)	130	(17.4)

回答者	選択肢	7 3時間以上 4時間より少ない		8 4時間以上		回答者数
		人数	(%)	人数	(%)	
小5	男	1	(0.9)	0	(0.0)	112
	女	1	(0.6)	2	(1.3)	154
	計	2	(0.8)	2	(0.8)	266
中2	男	11	(7.6)	16	(11.0)	145
	女	24	(9.9)	47	(19.3)	243
	計	35	(9.0)	63	(16.2)	388
高2	男	23	(6.5)	88	(24.8)	355
	女	44	(11.2)	144	(36.7)	392
	計	67	(9.0)	232	(31.1)	747

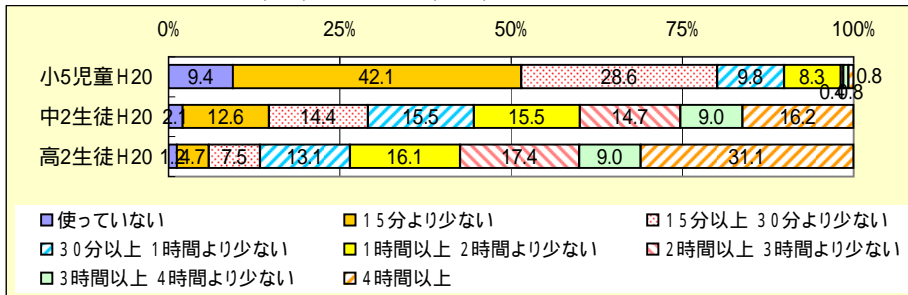

・小5は、「15分より少ない」と回答した割合が42%と最も高く、次いで「15分以上30分より少ない」が29%である。

・中2は、「4時間以上」と回答した割合が16%で最も高く、次いで「30分以上1時間より少ない」「1時間以上2時間より少ない」が16%である。

・高2は、「4時間以上」と回答した割合が31%で最も高く、次いで「2時間以上3時間より少ない」が17%である。



<(31)-1で「持っていない」以外を回答した人>

(31)-3 あなたが、携帯電話でメールを送る回数は、平均すると一日どれくらいですか。(1つ選ぶ)

選択肢		1		2		3		4		5		6	
回答者		送らない		1回～5回		6回～10回		11回～30回		31回～50回		51回～100回	
小5	男	65	(58.0)	35	(31.3)	7	(6.3)	3	(2.7)	1	(0.9)	0	(0.0)
	女	56	(36.4)	58	(37.7)	28	(18.2)	9	(5.8)	2	(1.3)	1	(0.6)
	計	121	(45.5)	93	(35.0)	35	(13.2)	12	(4.5)	3	(1.1)	1	(0.4)
中2	男	16	(11.0)	40	(27.6)	23	(15.9)	32	(22.1)	20	(13.8)	10	(6.9)
	女	8	(3.3)	59	(24.2)	49	(20.1)	70	(28.7)	34	(13.9)	16	(6.6)
	計	24	(6.2)	99	(25.4)	72	(18.5)	102	(26.2)	54	(13.9)	26	(6.7)
高2	男	41	(11.5)	117	(32.9)	54	(15.2)	50	(14.0)	44	(12.4)	37	(10.4)
	女	13	(3.3)	113	(28.9)	49	(12.5)	93	(23.8)	66	(16.9)	42	(10.7)
	計	54	(7.2)	230	(30.8)	103	(13.8)	143	(19.1)	110	(14.7)	79	(10.6)

( )は%

選択肢		7		回答者数
回答者		100回より多い		
小5	男	1	(0.9)	112
	女	0	(0.0)	154
	計	1	(0.4)	266
中2	男	4	(2.8)	145
	女	8	(3.3)	244
	計	12	(3.1)	389
高2	男	13	(3.7)	356
	女	15	(3.8)	391
	計	28	(3.7)	747

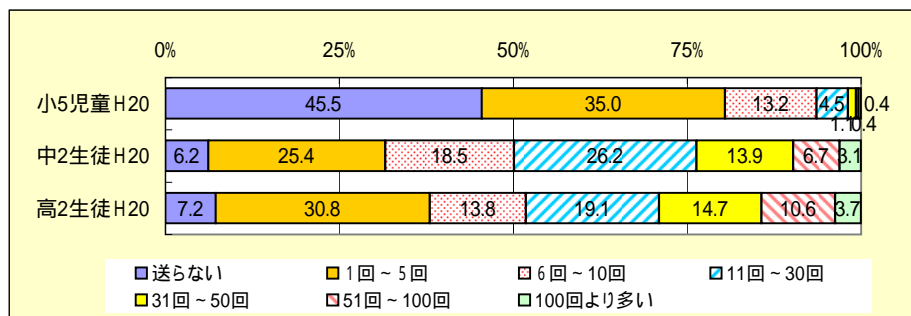

- ・小5は、「送らない」と回答した割合が46%で最も高く、次いで「1回～5回」が35%、「6回～10回」が13%である。
- ・中2は、「11回～30回」と回答した割合が26%で最も高く、次いで「1回～5回」が25%、「6回～10回」が19%である。
- ・高2は、「1回～5回」と回答した割合が31%で最も高く、次いで「11回～30回」が19%、「31回～50回」が15%である。

<(31)-3で「送らない」以外を回答した人>

(31)-4 あなたは、友達にメールを送って返事がこないとき、どのくらいでイライラしますか。(1つ選ぶ)

( )は%

選択肢		1		2		3		4		5		回答者数
回答者		3分以内		10分以内		30分以内		60分以内		特にイライラしない		
小5	男	8	(17.8)	1	(2.2)	0	(0.0)	1	(2.2)	35	(77.8)	45
	女	12	(12.4)	6	(6.2)	2	(2.1)	1	(1.0)	76	(78.4)	97
	計	20	(14.1)	7	(4.9)	2	(1.4)	2	(1.4)	111	(78.2)	142
中2	男	2	(1.6)	7	(5.5)	7	(5.5)	7	(5.5)	104	(81.9)	127
	女	3	(1.3)	14	(6.0)	17	(7.3)	11	(4.7)	189	(80.8)	234
	計	5	(1.4)	21	(5.8)	24	(6.6)	18	(5.0)	293	(81.2)	361
高2	男	3	(1.0)	15	(4.8)	26	(8.3)	15	(4.8)	253	(81.1)	312
	女	1	(0.3)	13	(3.5)	24	(6.4)	38	(10.1)	299	(79.7)	375
	計	4	(0.6)	28	(4.1)	50	(7.3)	53	(7.7)	552	(80.3)	687

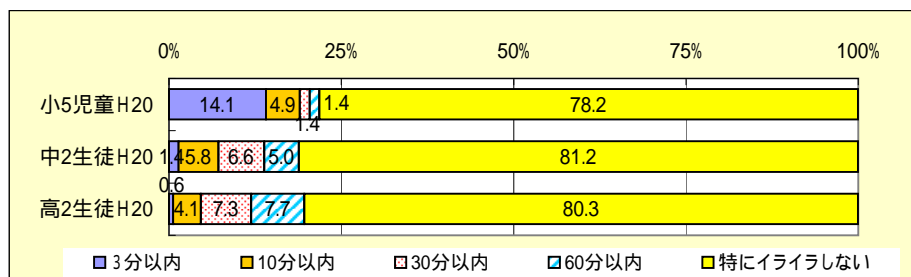

- ・小5は、「特にイライラしない」と回答した割合が78%で最も高く、次いで「3分以内」が14%、「10分以内」が5%である。
- ・中2は、「特にイライラしない」と回答した割合が81%で最も高く、次いで「30分以内」が7%である。
- ・高2は、「特にイライラしない」と回答した割合が80%で最も高く、次いで「60分以内」が8%である。

情報機器のルール

(32) パソコンや携帯電話のインターネットやメールなどの利用について、家族と決めているルールはありますか。(あてはまるものすべて選ぶ)

選択肢		1 利用していないので、決めていない		2 利用しているが、決めていない		3 利用時間が、決められている		4 利用できる金額が、決められている		5 メールが、禁止または制限されている		6 フィルタリングをかける	
小5	男	224	(51.9)	99	(22.9)	34	(7.9)	9	(2.1)	15	(3.5)	6	(1.4)
	女	172	(41.3)	110	(26.4)	50	(12.0)	21	(5.0)	21	(5.0)	7	(1.7)
	計	396	(46.7)	209	(24.6)	84	(9.9)	30	(3.5)	36	(4.2)	13	(1.5)
中2	男	100	(30.9)	138	(42.6)	13	(4.0)	33	(10.2)	7	(2.2)	30	(9.3)
	女	48	(14.1)	137	(40.3)	33	(9.7)	59	(17.4)	10	(2.9)	34	(10.0)
	計	148	(22.3)	275	(41.4)	46	(6.9)	92	(13.9)	17	(2.6)	64	(9.6)
高2	男	28	(7.6)	257	(70.0)	3	(0.8)	51	(13.9)	1	(0.3)	15	(4.1)
	女	22	(5.5)	289	(72.1)	6	(1.5)	51	(12.7)	1	(0.2)	16	(4.0)
	計	50	(6.5)	546	(71.1)	9	(1.2)	102	(13.3)	2	(0.3)	31	(4.0)

( )は%

選択肢		7 親など、大人といっしょでなければ利用できない(一人では利用できない)		8 インターネット利用について、書き込みやアクセス等が禁止または制限されている		9 掲示板などへの書き込みが、禁止または制限されている		10 その他		回答者数
小5	男	19	(4.4)	24	(5.6)	25	(5.8)	17	(3.9)	432
	女	22	(5.3)	30	(7.2)	27	(6.5)	19	(4.6)	416
	計	41	(4.8)	54	(6.4)	52	(6.1)	36	(4.2)	848
中2	男	6	(1.9)	31	(9.6)	27	(8.3)	13	(4.0)	324
	女	3	(0.9)	58	(17.1)	56	(16.5)	17	(5.0)	340
	計	9	(1.4)	89	(13.4)	83	(12.5)	30	(4.5)	664
高2	男	0	(0.0)	14	(3.8)	10	(2.7)	11	(3.0)	367
	女	1	(0.2)	20	(5.0)	15	(3.7)	17	(4.2)	401
	計	1	(0.1)	34	(4.4)	25	(3.3)	28	(3.6)	768

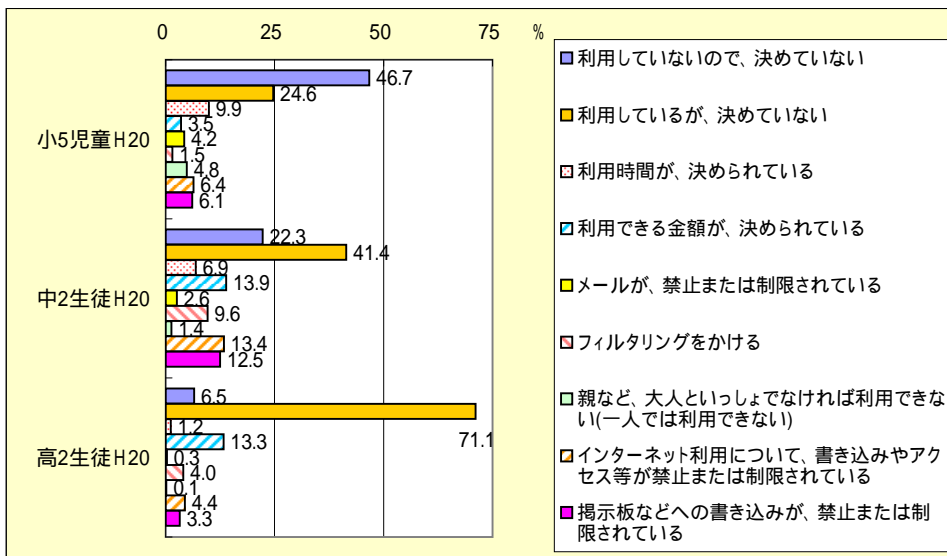

- ・小5は、「利用していないので、きめていない」と回答した割合が47%で最も高く、次いで「利用しているが、きめていない」が25%である。
- ・中2は、「利用しているが、決めていない」と回答した割合が41%で最も高く、次いで「利用していないので、きめていない」が22%である。
- ・高2は、「利用しているが、決めていない」と回答した割合が71%で最も高く、次いで「利用できる金額が、決められている」が13%である。

B【勉強のことについて】

授業の理解

(33) あなたは、学校の授業がどれくらいわかりますか。(1つ選ぶ)

( )は%

選択肢		1		2		3		4		回答者数
回答者		よくわかる		だいたいわかる		あまりわからない		まったくわからない		
小2	男	175	(42.1)	189	(45.4)	39	(9.4)	13	(3.1)	416
	女	130	(33.3)	227	(58.2)	24	(6.2)	9	(2.3)	
	計	305	(37.8)	416	(51.6)	63	(7.8)	22	(2.7)	
小5	男	115	(26.7)	265	(61.6)	44	(10.2)	6	(1.4)	430
	女	105	(25.4)	267	(64.5)	36	(8.7)	6	(1.4)	
	計	220	(26.1)	532	(63.0)	80	(9.5)	12	(1.4)	
中2	男	47	(14.6)	210	(65.0)	53	(16.4)	13	(4.0)	323
	女	26	(7.6)	225	(66.2)	77	(22.6)	12	(3.5)	
	計	73	(11.0)	435	(65.6)	130	(19.6)	25	(3.8)	
高2	男	22	(6.0)	221	(60.5)	103	(28.2)	19	(5.2)	365
	女	9	(2.2)	253	(63.1)	123	(30.7)	16	(4.0)	
	計	31	(4.0)	474	(61.9)	226	(29.5)	35	(4.6)	

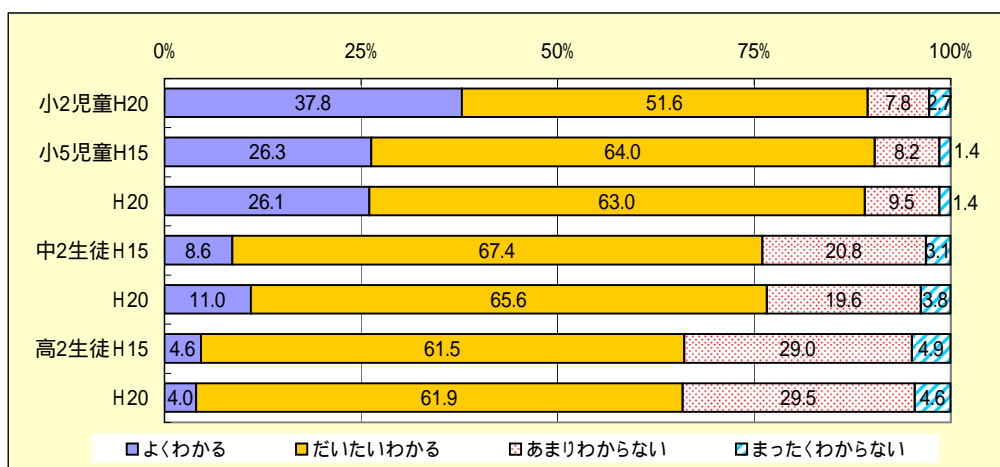

・「わかる」と回答した割合は、小2が89%、小5が89%、中2が77%、高2が66%で、学年が上がるにつれて減少する

勉強について

(34) あなたは、勉強に意欲的に取り組んでいますか。(1つ選ぶ)

( )は%

選択肢		1		2		3		4		回答者数
回答者		意欲的である		どちらかという 意欲的である		どちらかという 意欲的でない		意欲的でない		
小5	男	62	(14.5)	193	(45.0)	147	(34.3)	27	(6.3)	429
	女	69	(16.8)	233	(56.7)	100	(24.3)	9	(2.2)	
	計	131	(15.6)	426	(50.7)	247	(29.4)	36	(4.3)	
中2	男	34	(10.5)	133	(41.2)	124	(38.4)	32	(9.9)	323
	女	29	(8.6)	155	(45.9)	128	(37.9)	26	(7.7)	
	計	63	(9.5)	288	(43.6)	252	(38.1)	58	(8.8)	
高2	男	22	(6.0)	141	(38.7)	128	(35.2)	73	(20.1)	364
	女	27	(6.7)	152	(37.9)	148	(36.9)	74	(18.5)	
	計	49	(6.4)	293	(38.3)	276	(36.1)	147	(19.2)	

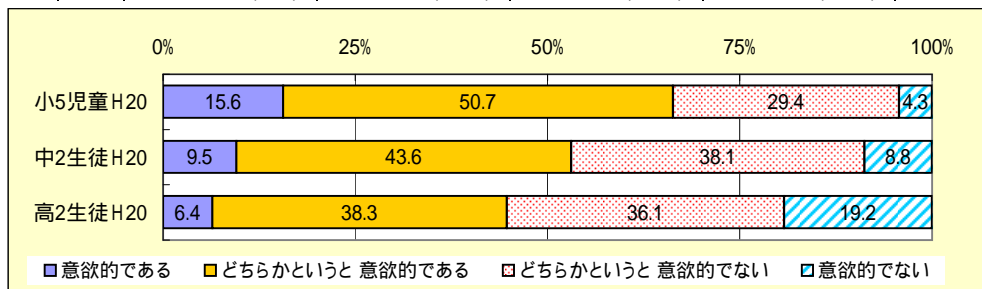

・「意欲的である」と回答した割合は、小5が66%、中2が53%、高2が45%であり、学年が上がるにつれて減少する。

(35) あなたは、勉強することは将来の生活のために大切だと思いますか。(1つ選ぶ)

( )は%

回答者		1 とても大切だと思う		2 やや大切だと思う		3 あまり大切だとは思わない		4 まったく大切だとは思わない		回答者数
小5	男	236	(55.5)	168	(39.5)	15	(3.5)	6	(1.4)	425
	女	244	(58.9)	152	(36.7)	16	(3.9)	2	(0.5)	414
	計	480	(57.2)	320	(38.1)	31	(3.7)	8	(1.0)	839
中2	男	160	(49.5)	127	(39.3)	28	(8.7)	8	(2.5)	323
	女	144	(42.4)	156	(45.9)	29	(8.5)	11	(3.2)	340
	計	304	(45.9)	283	(42.7)	57	(8.6)	19	(2.9)	663
高2	男	157	(42.8)	149	(40.6)	39	(10.6)	22	(6.0)	367
	女	145	(36.2)	196	(48.9)	48	(12.0)	12	(3.0)	401
	計	302	(39.3)	345	(44.9)	87	(11.3)	34	(4.4)	768

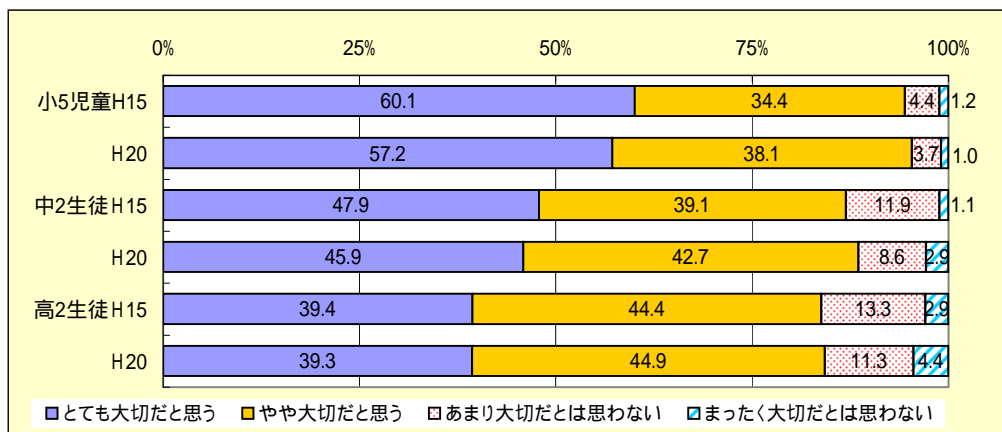

・「大切だと思う」と回答した割合は、小5が95%、中2が89%、高2が84%であり、学年が上がるにつれて減少する。

(36) あなたは、月曜日から木曜日、授業が終わってからどれくらい勉強をしますか。(学習塾での勉強もふくむ)(1つ選ぶ)

( )は%

選択肢		1		2		3		4		5		6		回答者数
回答者		ほとんどしない		30分くらい		1時間くらい		2時間くらい		3時間くらい		4時間以上		
小2	男	75	(19.0)	178	(45.1)	81	(20.5)	34	(8.6)	15	(3.8)	12	(3.0)	395
	女	44	(11.7)	202	(53.9)	80	(21.3)	27	(7.2)	16	(4.3)	6	(1.6)	
	計	119	(15.5)	380	(49.4)	161	(20.9)	61	(7.9)	31	(4.0)	18	(2.3)	
小5	男	56	(13.2)	149	(35.2)	137	(32.4)	43	(10.2)	25	(5.9)	13	(3.1)	423
	女	36	(8.8)	118	(28.7)	156	(38.0)	61	(14.8)	28	(6.8)	12	(2.9)	
	計	92	(11.0)	267	(32.0)	293	(35.1)	104	(12.5)	53	(6.4)	25	(3.0)	
中2	男	78	(24.2)	53	(16.5)	73	(22.7)	87	(27.0)	26	(8.1)	5	(1.6)	322
	女	73	(21.6)	50	(14.8)	79	(23.4)	79	(23.4)	52	(15.4)	5	(1.5)	
	計	151	(22.9)	103	(15.6)	152	(23.0)	166	(25.2)	78	(11.8)	10	(1.5)	
高2	男	228	(62.6)	32	(8.8)	34	(9.3)	49	(13.5)	15	(4.1)	6	(1.6)	364
	女	208	(51.9)	36	(9.0)	49	(12.2)	66	(16.5)	35	(8.7)	7	(1.7)	
	計	436	(57.0)	68	(8.9)	83	(10.8)	115	(15.0)	50	(6.5)	13	(1.7)	

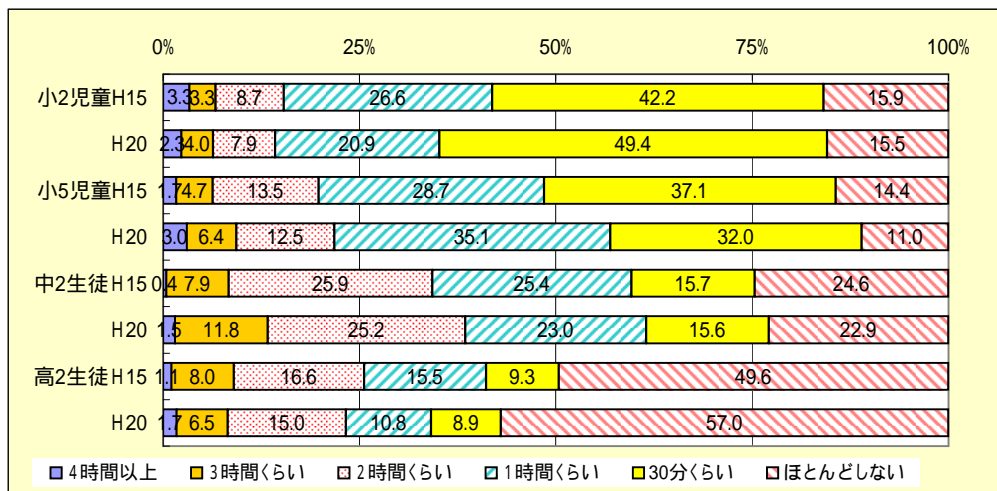

- ・小2は、「30分くらい」と回答した割合が49%で最も高く、次いで「1時間くらい」が21%、「ほとんどしない」が16%である。
- ・小5は、「1時間くらい」と回答した割合が35%で最も高く、次いで「30分くらい」が32%、「2時間くらい」が13%である。
- ・中2は、「2時間くらい」と回答した割合が25%で最も高く、次いで「1時間くらい」が23%、「ほとんどしない」が23%である。
- ・高2は、「ほとんどしない」と回答した割合が57%で最も高く、次いで「2時間くらい」が15%、「1時間くらい」が11%である。

(37) あなたは、金曜日や学校が休みの前の日、授業が終わってからどれくらい勉強していますか。(学習塾での勉強もふくむ)(1つ選ぶ) ( )は%

回答者	選択肢	1		2		3		4		5		6		回答者数
		ほとんどしない	(%)	30分くらい	(%)	1時間くらい	(%)	2時間くらい	(%)	3時間くらい	(%)	4時間以上	(%)	
小2	男	110	(26.8)	181	(44.1)	70	(17.1)	30	(7.3)	7	(1.7)	12	(2.9)	410
	女	68	(18.1)	203	(54.0)	60	(16.0)	30	(8.0)	12	(3.2)	3	(0.8)	376
	計	178	(22.6)	384	(48.9)	130	(16.5)	60	(7.6)	19	(2.4)	15	(1.9)	786
小5	男	101	(24.1)	169	(40.3)	103	(24.6)	32	(7.6)	9	(2.1)	5	(1.2)	419
	女	76	(18.8)	137	(33.8)	120	(29.6)	49	(12.1)	17	(4.2)	6	(1.5)	405
	計	177	(21.5)	306	(37.1)	223	(27.1)	81	(9.8)	26	(3.2)	11	(1.3)	824
中2	男	117	(36.6)	64	(20.0)	60	(18.8)	63	(19.7)	15	(4.7)	1	(0.3)	320
	女	107	(31.6)	61	(18.0)	71	(20.9)	67	(19.8)	31	(9.1)	2	(0.6)	339
	計	224	(34.0)	125	(19.0)	131	(19.9)	130	(19.7)	46	(7.0)	3	(0.5)	659
高2	男	234	(63.9)	34	(9.3)	45	(12.3)	35	(9.6)	13	(3.6)	5	(1.4)	366
	女	236	(59.0)	41	(10.3)	42	(10.5)	48	(12.0)	26	(6.5)	7	(1.8)	400
	計	470	(61.4)	75	(9.8)	87	(11.4)	83	(10.8)	39	(5.1)	12	(1.6)	766

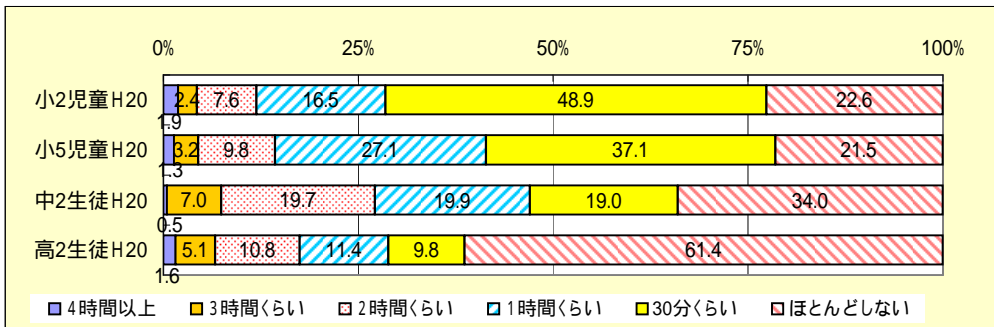

- ・小2は、「30分くらい」と回答した割合が49%で最も高く、次いで「ほとんどしない」が23%である。
- ・小5は、「30分くらい」と回答した割合が37%で最も高く、次いで「1時間くらい」が27%である。
- ・中2は、「ほとんどしない」と回答した割合が34%で最も高く、次いで「1時間くらい」「2時間くらい」が20%である。
- ・高2は、「ほとんどしない」と回答した割合が61%で最も高く、次いで「1時間くらい」「2時間くらい」が11%である。

(38) あなたは、学校が休みの日、どれくらい勉強をしますか。(学習塾での勉強もふくむ)(1つ選ぶ)

( )は%

回答者	選択肢	1		2		3		4		5		6		回答者数
		ほとんどしない		30分くらい		1時間くらい		2時間くらい		3時間くらい		4時間以上		
小2	男	138	(33.6)	161	(39.2)	66	(16.1)	19	(4.6)	15	(3.6)	12	(2.9)	411
	女	107	(27.6)	170	(43.9)	66	(17.1)	26	(6.7)	11	(2.8)	7	(1.8)	387
	計	245	(30.7)	331	(41.5)	132	(16.5)	45	(5.6)	26	(3.3)	19	(2.4)	798
小5	男	115	(27.5)	145	(34.7)	99	(23.7)	35	(8.4)	20	(4.8)	4	(1.0)	418
	女	87	(21.1)	155	(37.5)	111	(26.9)	40	(9.7)	10	(2.4)	10	(2.4)	413
	計	202	(24.3)	300	(36.1)	210	(25.3)	75	(9.0)	30	(3.6)	14	(1.7)	831
中2	男	113	(35.3)	58	(18.1)	66	(20.6)	56	(17.5)	20	(6.3)	7	(2.2)	320
	女	91	(27.2)	56	(16.7)	67	(20.0)	77	(23.0)	33	(9.9)	11	(3.3)	335
	計	204	(31.1)	114	(17.4)	133	(20.3)	133	(20.3)	53	(8.1)	18	(2.7)	655
高2	男	235	(64.2)	27	(7.4)	30	(8.2)	22	(6.0)	32	(8.7)	20	(5.5)	366
	女	206	(51.6)	34	(8.5)	30	(7.5)	41	(10.3)	46	(11.5)	42	(10.5)	399
	計	441	(57.6)	61	(8.0)	60	(7.8)	63	(8.2)	78	(10.2)	62	(8.1)	765

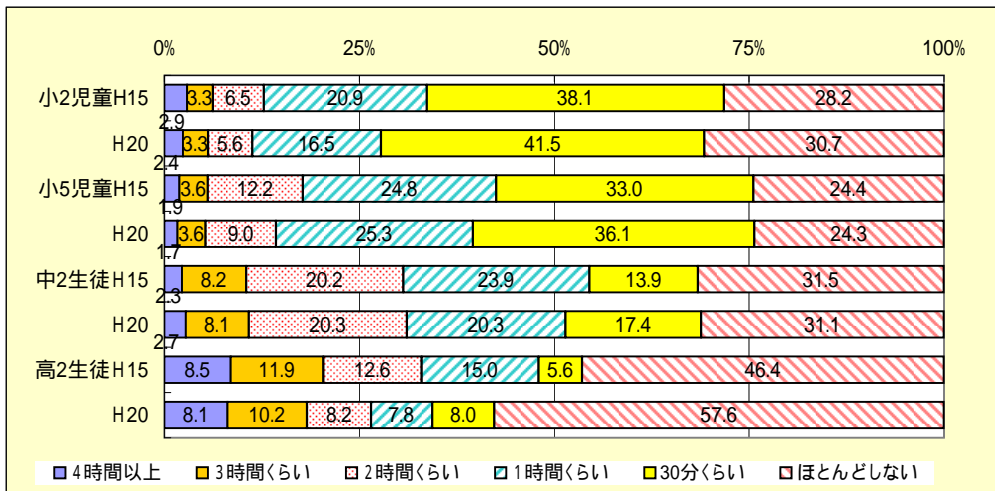

- ・小2は、「30分くらい」と回答した割合が42%で最も高く、次いで「ほとんどしない」が31%である。
- ・小5は、「30分くらい」と回答した割合が36%で最も高く、次いで「1時間くらい」が25%である。
- ・中2は、「ほとんどしない」と回答した割合が31%で最も高く、次いで「2時間くらい」「1時間くらい」が20%である。
- ・高2は、「ほとんどしない」と回答した割合が58%で最も高く、次いで「3時間くらい」が10%である。
- ・H15調査と比較すると、高2が「ほとんどしない」と回答した割合が11%増加している。

(39) あなたは、学校や塾の授業以外では、主にどんな勉強をしていますか。(あてはまるものすべてを選ぶ)

選択肢		1		2		3		4		5		6	
回答者		学校の宿題		学校の授業の予習や復習		塾の宿題		塾の授業の予習や復習		自主的な勉強(自分の得意分野や苦手な教科の勉強、受験のための勉強など)		ほとんどしていない	
小5	男女	347	(80.3)	73	(16.9)	78	(18.1)	20	(4.6)	91	(21.1)	41	(9.5)
	男女	366	(88.0)	108	(26.0)	102	(24.5)	19	(4.6)	124	(29.8)	15	(3.6)
	計	713	(84.1)	181	(21.3)	180	(21.2)	39	(4.6)	215	(25.4)	56	(6.6)
中2	男女	185	(57.1)	83	(25.6)	78	(24.1)	24	(7.4)	104	(32.1)	62	(19.1)
	男女	237	(69.7)	125	(36.8)	76	(22.4)	18	(5.3)	129	(37.9)	34	(10.0)
	計	422	(63.6)	208	(31.3)	154	(23.2)	42	(6.3)	233	(35.1)	96	(14.5)
高2	男女	155	(42.2)	94	(25.6)	6	(1.6)	6	(1.6)	76	(20.7)	156	(42.5)
	男女	233	(58.1)	151	(37.7)	20	(5.0)	13	(3.2)	86	(21.4)	126	(31.4)
	計	388	(50.5)	245	(31.9)	26	(3.4)	19	(2.5)	162	(21.1)	282	(36.7)

( )は%

選択肢		7		回答者数
回答者		その他		
小5	男女	45	(10.4)	432
	男女	37	(8.9)	
	計	82	(9.7)	
中2	男女	14	(4.3)	324
	男女	21	(6.2)	
	計	35	(5.3)	
高2	男女	17	(4.6)	367
	男女	12	(3.0)	
	計	29	(3.8)	

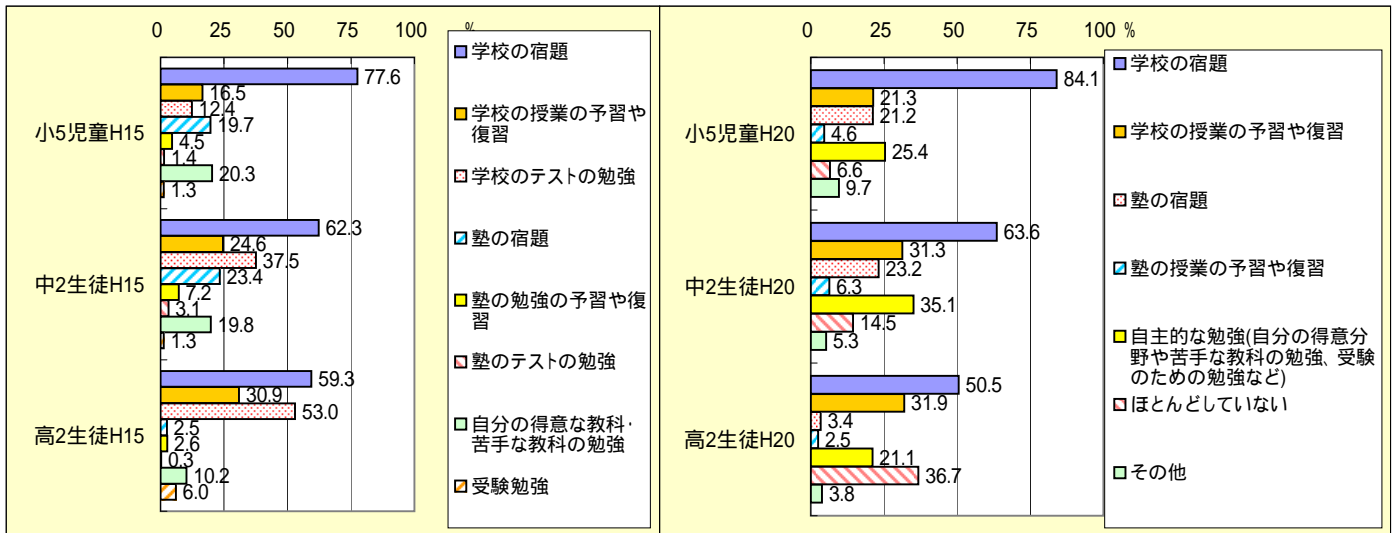

- ・小5は、「学校の宿題」と回答した割合が84%で最も高く、次いで「自主的な勉強」が25%、「学校の授業の予習や復習」「塾の宿題」21%である。
- ・中2は、「学校の宿題」と回答した割合が64%で最も高く、次いで「自主的な勉強」が35%、「学校の授業の予習や復習」が31%である。
- ・高2は、「学校の宿題」と回答した割合が51%で最も高く、次いで「ほとんどしていない」が37%、「学校の授業の予習や復習」が32%である。
- ・宿題と回答する割合は、学年が上がるにつれて減少するものの、いずれの学年も最も高く、「学校の授業の予習や復習」は学年が上がるにつれて増加している。
- ・H15調査と比較すると、「学校の宿題」と回答した割合は小5が6%増加、高2が9%減少、「学校の授業の予習や復習」は小5が7%、中2が7%それぞれ増加している。



(40) あなたは、勉強が分からないとき、主にだれに聞きますか。(1つか2つ選ぶ)

選択肢		1		2		3		4		5		6	
回答者		親		祖父母		きょうだい		友達		学校の先生		塾の先生	
小2	男	299	(71.7)	71	(17.0)	86	(20.6)	48	(11.5)	40	(9.6)	13	(3.1)
	女	316	(81.0)	79	(20.3)	96	(24.6)	49	(12.6)	56	(14.4)	15	(3.8)
	計	615	(76.2)	150	(18.6)	182	(22.6)	97	(12.0)	96	(11.9)	28	(3.5)
小5	男	352	(81.5)	37	(8.6)	89	(20.6)	50	(11.6)	33	(7.6)	25	(5.8)
	女	354	(85.1)	49	(11.8)	100	(24.0)	94	(22.6)	29	(7.0)	36	(8.7)
	計	706	(83.3)	86	(10.1)	189	(22.3)	144	(17.0)	62	(7.3)	61	(7.2)
中2	男	144	(44.4)	4	(1.2)	61	(18.8)	91	(28.1)	41	(12.7)	80	(24.7)
	女	173	(50.9)	5	(1.5)	93	(27.4)	154	(45.3)	45	(13.2)	77	(22.6)
	計	317	(47.7)	9	(1.4)	154	(23.2)	245	(36.9)	86	(13.0)	157	(23.6)
高2	男	45	(12.3)	1	(0.3)	37	(10.1)	228	(62.1)	115	(31.3)	16	(4.4)
	女	50	(12.5)	0	(0.0)	58	(14.5)	269	(67.1)	140	(34.9)	42	(10.5)
	計	95	(12.4)	1	(0.1)	95	(12.4)	497	(64.7)	255	(33.2)	58	(7.6)

( )は%

選択肢		7		8		9		回答者数
回答者		家庭教師		その他の人		だれにも聞かない		
小2	男	2	(0.5)	25	(6.0)	50	(12.0)	417
	女	0	(0.0)	10	(2.6)	17	(4.4)	390
	計	2	(0.2)	35	(4.3)	67	(8.3)	807
小5	男	2	(0.5)	0	(0.0)	22	(5.1)	432
	女	2	(0.5)	5	(1.2)	12	(2.9)	416
	計	4	(0.5)	5	(0.6)	34	(4.0)	848
中2	男	8	(2.5)	5	(1.5)	54	(16.7)	324
	女	13	(3.8)	8	(2.4)	33	(9.7)	340
	計	21	(3.2)	13	(2.0)	87	(13.1)	664
高2	男	1	(0.3)	5	(1.4)	66	(18.0)	367
	女	2	(0.5)	12	(3.0)	52	(13.0)	401
	計	3	(0.4)	17	(2.2)	118	(15.4)	768

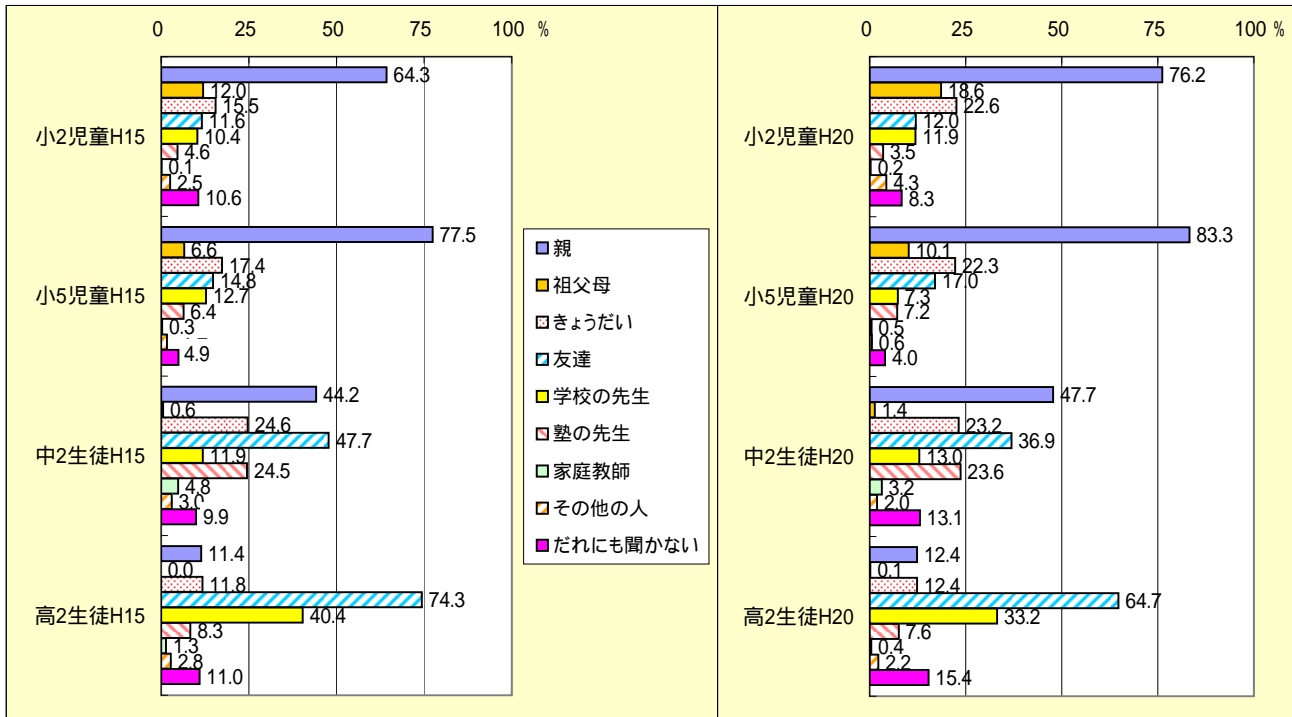

- ・小2は、「親」と回答した割合が76%で最も高く、次いで「きょうだい」が23%である。
- ・小5は、「親」と回答した割合が83%で最も高く、次いで「きょうだい」が22%である。
- ・中2は、「親」と回答した割合が48%で最も高く、次いで「友達」が37%、「塾の先生」が24%である。
- ・高2は、「友達」と回答した割合が65%で最も高く、次いで「学校の先生」が33%である。

習い事

(41)-1 あなたは、習い事(学習塾、ピアノ、習字、英語、スイミングなど)に通っていますか。(部活動やスポーツ少年団はふくめない) (1つ選ぶ)  
 小2(26)-1 あなたは、ならいごと(がくしゅうじゅく、ピアノ、しゅうじ、えいご、スイミングなど)にかよっていますか。  
 (ぶかつどうや スポーツしょうねんだんはふくめない) (1つえらぶ)

( )は%

選択肢		1		2		3		4		回答者数
回答者		かよっていない		1しゅうかんに1か いかよっている		1しゅうかんに2か いかよっている		1しゅうかんに3か いいじょうかよって いる		
小2	男	144	(37.2)	113	(29.2)	71	(18.3)	59	(15.2)	387
	女	104	(28.2)	110	(29.8)	87	(23.6)	68	(18.4)	369
	計	248	(32.8)	223	(29.5)	158	(20.9)	127	(16.8)	756

( )は%

選択肢		1		2		3		4		回答者数
回答者		1週間に1回 通っている		1週間に2回 通っている		1週間に3回以上 通っている		通っていない		
小5	男	97	(23.0)	67	(15.9)	66	(15.6)	192	(45.5)	422
	女	98	(23.9)	81	(19.8)	111	(27.1)	120	(29.3)	410
	計	195	(23.4)	148	(17.8)	177	(21.3)	312	(37.5)	832
中2	男	45	(14.1)	75	(23.4)	56	(17.5)	144	(45.0)	320
	女	60	(17.8)	61	(18.1)	67	(19.9)	149	(44.2)	337
	計	105	(16.0)	136	(20.7)	123	(18.7)	293	(44.6)	657
高2	男	17	(4.7)	22	(6.1)	7	(1.9)	317	(87.3)	363
	女	50	(12.5)	25	(6.3)	27	(6.8)	298	(74.5)	400
	計	67	(8.8)	47	(6.2)	34	(4.5)	615	(80.6)	763

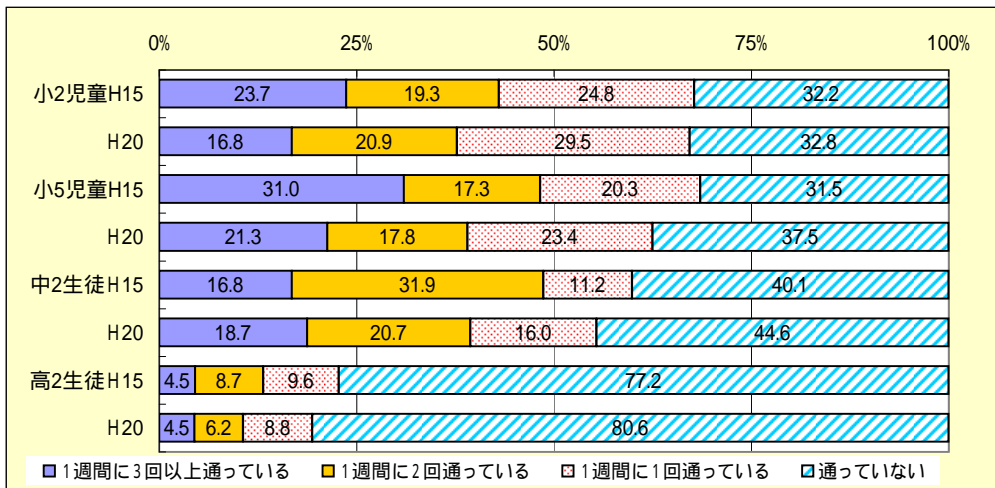

- ・「1週間に3回以上通っている」と回答した割合は、小2が17%、小5が21%、中2が19%、高2が5%である。H15調査と比較すると、小2と小5で減少している。
- ・「1週間に2回通っている」と回答した割合について、H15調査と比較すると、中2で11%減少している。
- ・「1週間に1回通っている」と回答した割合について、H15調査と比較すると、小2が5%、中2が5%増加している。
- ・「通っていない」と回答した割合は、小2が33%、小5が38%、中2が45%、高2が81%で、学年が上がるにつれて増加している。

**学習塾**

<(41)-1で「通っていない」以外を回答した人>

(41)-2 通っているなら習い事のうち、学習塾は何回ですか。(1つ選ぶ)

小2(26)-2 ならいごとのうち、がくしゅうじゅくは なんかいですか。(1つえらぶ)

( )は%

選択肢		1		2		3		4		回答者数
回答者		かよっていない		1しゅうかんに1かい		1しゅうかんに2かい		1しゅうかんに3かいいいじょう		
小2	男	120	(53.3)	44	(19.6)	34	(15.1)	27	(12.0)	225
	女	135	(54.9)	56	(22.8)	35	(14.2)	20	(8.1)	246
	計	255	(54.1)	100	(21.2)	69	(14.6)	47	(10.0)	471

( )は%

選択肢		1		2		3		4		回答者数
回答者		1週間に1回		1週間に2回		1週間に3回以上		通っていない		
小5	男	60	(26.5)	57	(25.2)	27	(11.9)	82	(36.3)	226
	女	72	(25.4)	66	(23.3)	32	(11.3)	113	(39.9)	283
	計	132	(25.9)	123	(24.2)	59	(11.6)	195	(38.3)	509
中2	男	37	(21.1)	82	(46.9)	38	(21.7)	18	(10.3)	175
	女	37	(19.9)	74	(39.8)	35	(18.8)	40	(21.5)	186
	計	74	(20.5)	156	(43.2)	73	(20.2)	58	(16.1)	361
高2	男	13	(28.3)	19	(41.3)	3	(6.5)	11	(23.9)	46
	女	19	(19.0)	19	(19.0)	18	(18.0)	44	(44.0)	100
	計	32	(21.9)	38	(26.0)	21	(14.4)	55	(37.7)	146

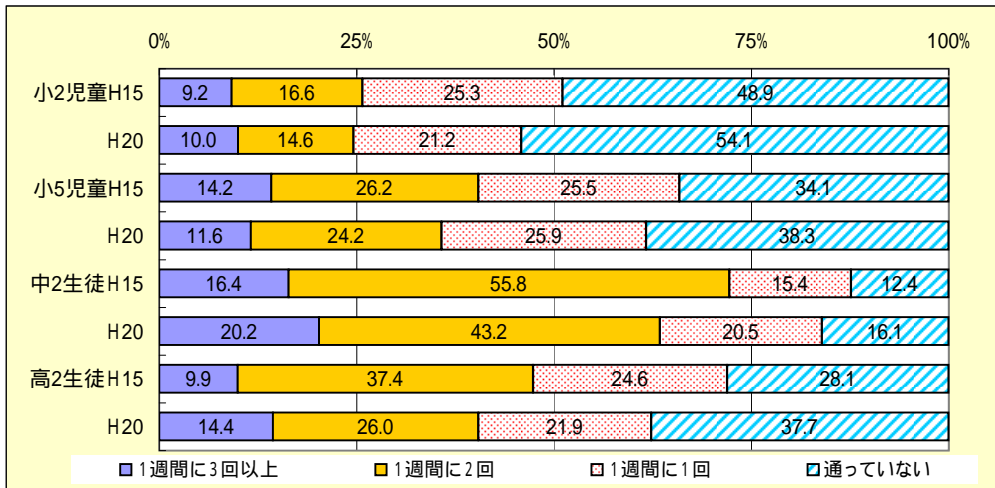

- ・習い事をしている児童生徒の中で「通っていない」と回答した割合は、小2が54%、小5が38%、中2が16%、高2が38%である。
- ・習い事をしている児童生徒の中で「1週間に2回」と回答した割合は、小2が15%、小5が24%、中2が43%、高2が26%である。
- ・H15調査と比較すると、習い事をしている児童生徒の中で「通っていない」と回答した割合は、高2が10%増加した。

<(41)-2で「通っていない」以外を回答した人>

(41)-3 あなたは、自分から望んで学習塾に通っていますか。(1つ選ぶ)

( )は%

選択肢		1		2		3		4		回答者数
回答者		自分から望んでいる		どちらかという自分から望んでいる		どちらかという自分から望んでいない		自分から望んでいない		
小5	男女	57	(40.4)	49	(34.8)	18	(12.8)	17	(12.1)	141
	男女	87	(52.4)	58	(34.9)	14	(8.4)	7	(4.2)	166
	計	144	(46.9)	107	(34.9)	32	(10.4)	24	(7.8)	307
中2	男女	48	(30.6)	64	(40.8)	28	(17.8)	17	(10.8)	157
	男女	58	(39.7)	60	(41.1)	23	(15.8)	5	(3.4)	146
	計	106	(35.0)	124	(40.9)	51	(16.8)	22	(7.3)	303
高2	男女	21	(60.0)	10	(28.6)	4	(11.4)	0	(0.0)	35
	男女	30	(53.6)	21	(37.5)	4	(7.1)	1	(1.8)	56
	計	51	(56.0)	31	(34.1)	8	(8.8)	1	(1.1)	91

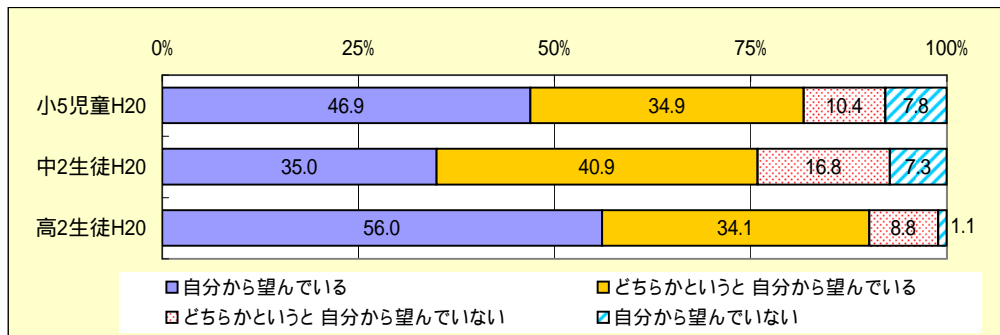

・学習塾に通っている児童生徒の中で、『自分から望んでいる』と回答した割合は、小5が82%、中2が76%、高2が90%である。

C【あなた自身のことについて】

(42) あなたは、次のそれぞれのことについて、どの程度あてはまりますか。( ~ 1つずつ選ぶ)

私にはよいところがあると思う

( )は%

選択肢		1		2		3		4		回答者数
回答者		あてはまる		どちらかというあてはまる		どちらかというあてはまらない		あてはまらない		
小2	男女	157	(39.3)	150	(37.5)	63	(15.8)	30	(7.5)	400
	男女	140	(36.6)	166	(43.3)	56	(14.6)	21	(5.5)	383
	計	297	(37.9)	316	(40.4)	119	(15.2)	51	(6.5)	783
小5	男女	111	(26.4)	188	(44.7)	96	(22.8)	26	(6.2)	421
	男女	121	(29.2)	202	(48.7)	81	(19.5)	11	(2.7)	415
	計	232	(27.8)	390	(46.7)	177	(21.2)	37	(4.4)	836
中2	男女	79	(24.7)	156	(48.8)	68	(21.3)	17	(5.3)	320
	男女	42	(12.4)	166	(48.8)	104	(30.6)	28	(8.2)	340
	計	121	(18.3)	322	(48.8)	172	(26.1)	45	(6.8)	660
高2	男女	77	(21.0)	191	(52.2)	68	(18.6)	30	(8.2)	366
	男女	83	(20.8)	173	(43.4)	113	(28.3)	30	(7.5)	399
	計	160	(20.9)	364	(47.6)	181	(23.7)	60	(7.8)	765

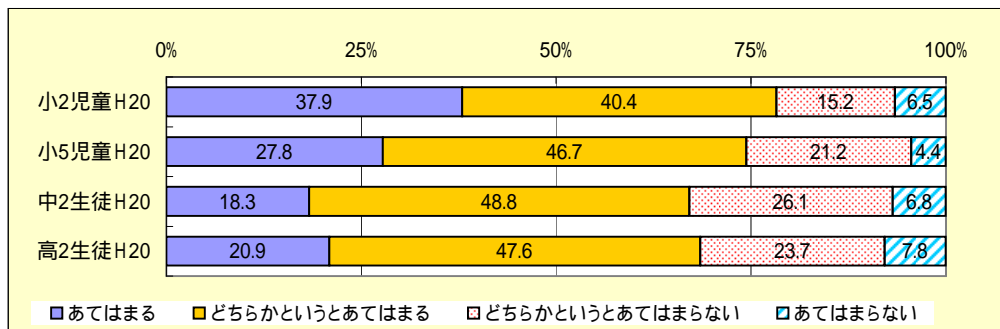

・『あてはまらない』と回答した割合は、小2が22%、小5が26%、中2が33%、高2が32%である。

友達から誘われると断りたいのに断れない

( )は%

選択肢		1		2		3		4		回答者数
回答者		あてはまる		どちらかという あてはまる		どちらかという あてはまらない		あてはまらない		
小2	男	103	(25.6)	79	(19.6)	68	(16.9)	153	(38.0)	403
	女	102	(27.2)	75	(20.0)	78	(20.8)	120	(32.0)	375
	計	205	(26.3)	154	(19.8)	146	(18.8)	273	(35.1)	778
小5	男	75	(17.9)	105	(25.1)	107	(25.6)	131	(31.3)	418
	女	77	(18.6)	132	(31.9)	107	(25.8)	98	(23.7)	414
	計	152	(18.3)	237	(28.5)	214	(25.7)	229	(27.5)	832
中2	男	37	(11.6)	92	(28.8)	104	(32.6)	86	(27.0)	319
	女	45	(13.3)	108	(31.9)	104	(30.7)	82	(24.2)	339
	計	82	(12.5)	200	(30.4)	208	(31.6)	168	(25.5)	658
高2	男	42	(11.5)	108	(29.6)	123	(33.7)	92	(25.2)	365
	女	58	(14.5)	125	(31.3)	116	(29.0)	101	(25.3)	400
	計	100	(13.1)	233	(30.5)	239	(31.2)	193	(25.2)	765

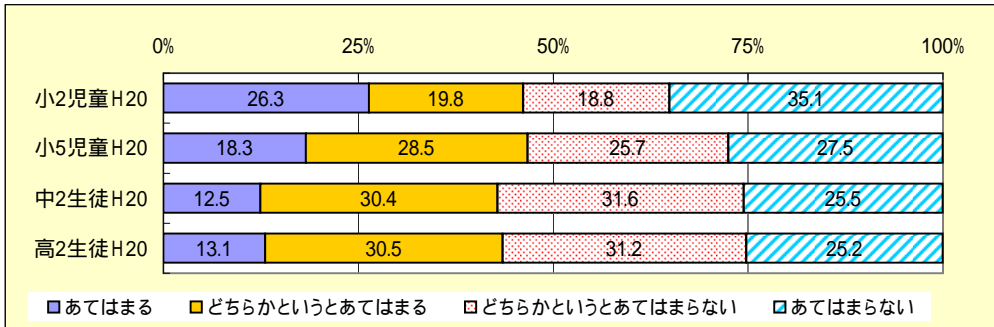

・「あてはまる」と回答した割合は、小2が46%、小5が47%、中2が43%、高2が44%である。

私は乱暴な言葉や汚い言葉を使ってしまう

( )は%

選択肢		1		2		3		4		回答者数
回答者		あてはまる		どちらかという あてはまる		どちらかという あてはまらない		あてはまらない		
小5	男	116	(27.8)	179	(42.9)	86	(20.6)	36	(8.6)	417
	女	106	(25.8)	161	(39.2)	101	(24.6)	43	(10.5)	411
	計	222	(26.8)	340	(41.1)	187	(22.6)	79	(9.5)	828
中2	男	77	(24.1)	159	(49.8)	69	(21.6)	14	(4.4)	319
	女	119	(35.1)	152	(44.8)	59	(17.4)	9	(2.7)	339
	計	196	(29.8)	311	(47.3)	128	(19.5)	23	(3.5)	658
高2	男	91	(24.9)	169	(46.3)	85	(23.3)	20	(5.5)	365
	女	139	(34.8)	167	(41.9)	75	(18.8)	18	(4.5)	399
	計	230	(30.1)	336	(44.0)	160	(20.9)	38	(5.0)	764

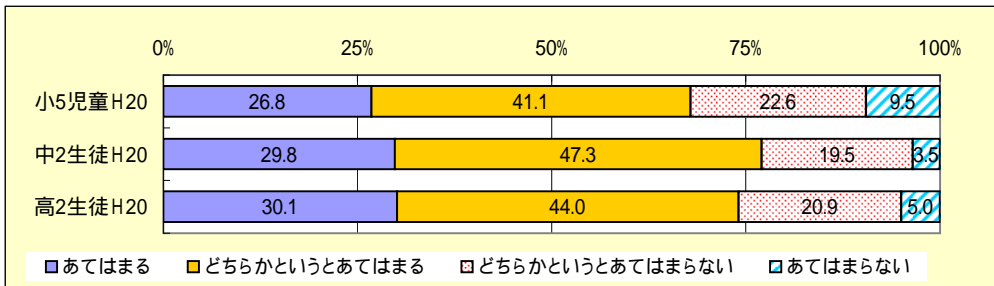

・「あてはまる」と回答した割合は、小5が68%、中2が77%、高2が74%である。

私には将来の夢がある

( )は%

選択肢		1		2		3		4		回答者数
回答者		あてはまる		どちらかという あてはまる		どちらかという あてはまらない		あてはまらない		
小5	男	248	(60.0)	62	(15.0)	41	(9.9)	62	(15.0)	413
	女	275	(66.7)	68	(16.5)	36	(8.7)	33	(8.0)	412
	計	523	(63.4)	130	(15.8)	77	(9.3)	95	(11.5)	825
中2	男	130	(40.8)	82	(25.7)	59	(18.5)	48	(15.0)	319
	女	160	(47.3)	71	(21.0)	66	(19.5)	41	(12.1)	338
	計	290	(44.1)	153	(23.3)	125	(19.0)	89	(13.5)	657
高2	男	133	(36.3)	109	(29.8)	73	(19.9)	51	(13.9)	366
	女	161	(40.3)	118	(29.5)	81	(20.3)	40	(10.0)	400
	計	294	(38.4)	227	(29.6)	154	(20.1)	91	(11.9)	766

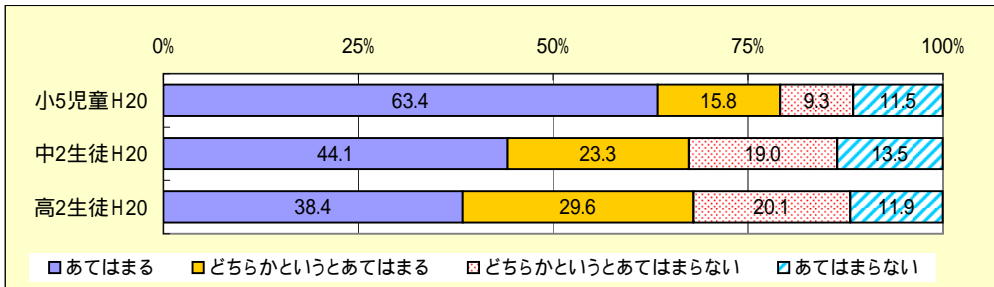

・「あてはまらない」と回答した割合は、小5が21%、中2が33%、高2が32%である。

友達というより一人の方が楽しいと思う

( )は%

選択肢		1		2		3		4		回答者数
回答者		あてはまる		どちらかという あてはまる		どちらかという あてはまらない		あてはまらない		
小5	男	34	(8.2)	31	(7.5)	86	(20.7)	264	(63.6)	415
	女	38	(9.2)	44	(10.7)	87	(21.2)	242	(58.9)	411
	計	72	(8.7)	75	(9.1)	173	(20.9)	506	(61.3)	826
中2	男	25	(7.8)	36	(11.3)	94	(29.5)	164	(51.4)	319
	女	24	(7.1)	60	(17.6)	109	(32.1)	147	(43.2)	340
	計	49	(7.4)	96	(14.6)	203	(30.8)	311	(47.2)	659
高2	男	37	(10.2)	78	(21.5)	148	(40.8)	100	(27.5)	363
	女	27	(6.7)	94	(23.4)	176	(43.9)	104	(25.9)	401
	計	64	(8.4)	172	(22.5)	324	(42.4)	204	(26.7)	764

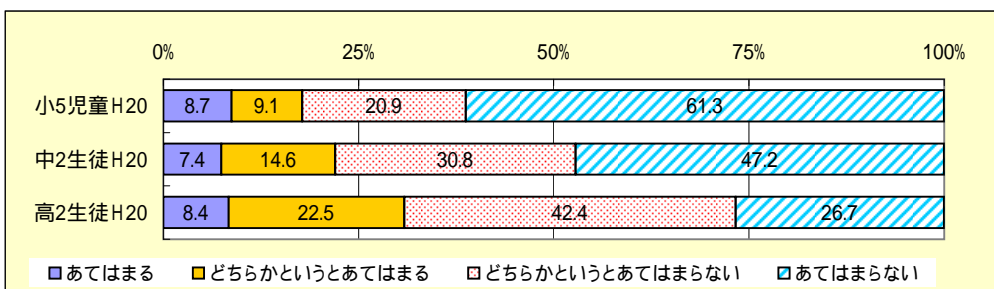

・「あてはまる」と回答した割合は、小5が18%、中2が22%、高2が31%である。

私はイライラしていることが多い

( )は%

選択肢		1		2		3		4		回答者数
回答者		あてはまる		どちらかという あてはまる		どちらかという あてはまらない		あてはまらない		
小5	男	53	(12.8)	94	(22.8)	142	(34.4)	124	(30.0)	413
	女	32	(7.7)	93	(22.5)	170	(41.2)	118	(28.6)	413
	計	85	(10.3)	187	(22.6)	312	(37.8)	242	(29.3)	826
中2	男	36	(11.4)	65	(20.5)	141	(44.5)	75	(23.7)	317
	女	38	(11.2)	92	(27.1)	134	(39.5)	75	(22.1)	339
	計	74	(11.3)	157	(23.9)	275	(41.9)	150	(22.9)	656
高2	男	40	(11.0)	108	(29.8)	125	(34.4)	90	(24.8)	363
	女	74	(18.5)	120	(30.1)	145	(36.3)	60	(15.0)	399
	計	114	(15.0)	228	(29.9)	270	(35.4)	150	(19.7)	762

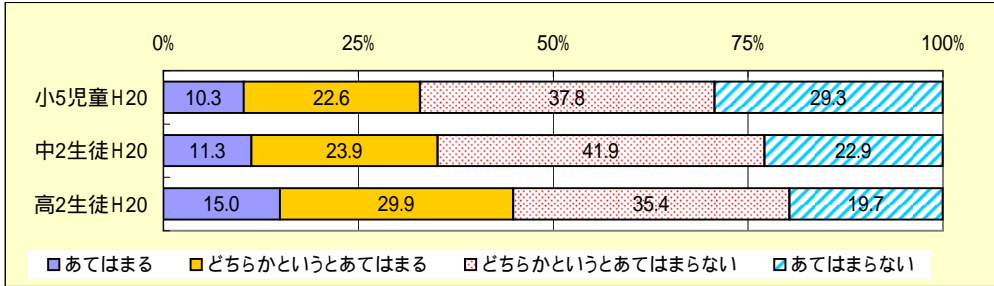

・「あてはまる」と回答した割合は、小5が33%、中2が35%、高2が45%である。

約束をやぶってしまうことがよくある

( )は%

選択肢		1		2		3		4		回答者数
回答者		あてはまる		どちらかという あてはまる		どちらかという あてはまらない		あてはまらない		
小2	男	67	(16.7)	95	(23.6)	112	(27.9)	128	(31.8)	402
	女	46	(12.3)	72	(19.2)	124	(33.1)	133	(35.5)	375
	計	113	(14.5)	167	(21.5)	236	(30.4)	261	(33.6)	777
小5	男	37	(8.9)	102	(24.6)	182	(43.9)	94	(22.7)	415
	女	15	(3.6)	82	(19.9)	185	(44.9)	130	(31.6)	412
	計	52	(6.3)	184	(22.2)	367	(44.4)	224	(27.1)	827
中2	男	25	(7.9)	78	(24.5)	141	(44.3)	74	(23.3)	318
	女	21	(6.2)	64	(18.9)	169	(49.9)	85	(25.1)	339
	計	46	(7.0)	142	(21.6)	310	(47.2)	159	(24.2)	657
高2	男	30	(8.3)	114	(31.4)	151	(41.6)	68	(18.7)	363
	女	22	(5.5)	77	(19.2)	195	(48.6)	107	(26.7)	401
	計	52	(6.8)	191	(25.0)	346	(45.3)	175	(22.9)	764

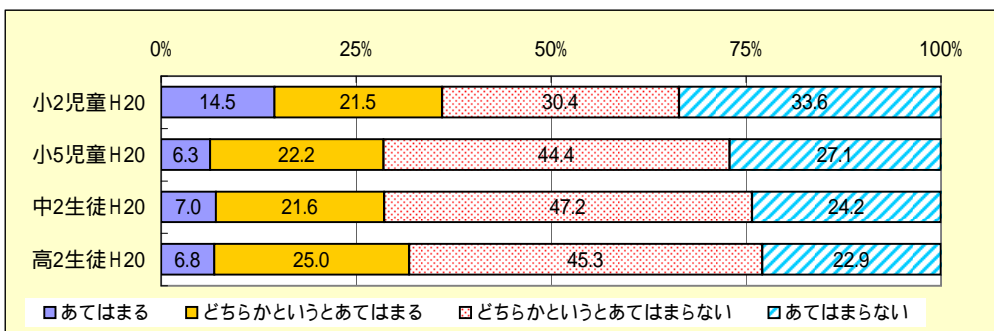

・「あてはまる」と回答した割合は、小2が36%、小5が29%、中2が29%、高2が32%である。

私にはつきたい仕事がある

( )は%

選択肢		1		2		3		4		回答者数
回答者		あてはまる		どちらかという あてはまる		どちらかという あてはまらない		あてはまらない		
小5	男	139	(33.5)	70	(16.9)	84	(20.2)	122	(29.4)	415
	女	169	(41.5)	82	(20.1)	75	(18.4)	81	(19.9)	407
	計	308	(37.5)	152	(18.5)	159	(19.3)	203	(24.7)	822
中2	男	97	(30.5)	79	(24.8)	80	(25.2)	62	(19.5)	318
	女	131	(38.8)	77	(22.8)	70	(20.7)	60	(17.8)	338
	計	228	(34.8)	156	(23.8)	150	(22.9)	122	(18.6)	656
高2	男	128	(35.1)	108	(29.6)	68	(18.6)	61	(16.7)	365
	女	156	(39.0)	106	(26.5)	90	(22.5)	48	(12.0)	400
	計	284	(37.1)	214	(28.0)	158	(20.7)	109	(14.2)	765

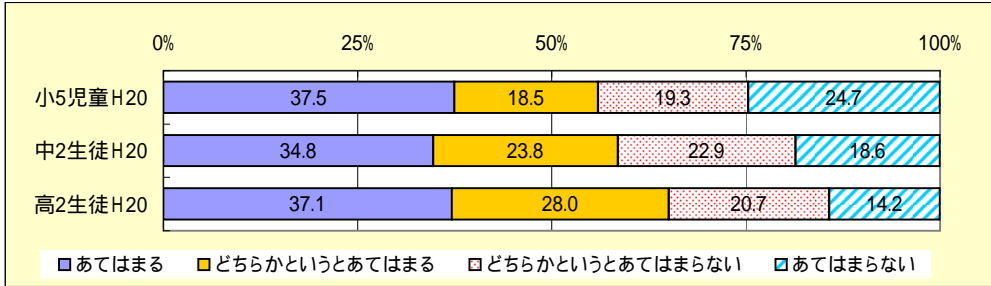

・「あてはまる」と回答した割合は、小5が56%、中2が59%、高2が65%である。

よく、おなかや頭がいたくなる

( )は%

選択肢		1		2		3		4		回答者数
回答者		あてはまる		どちらかという あてはまる		どちらかという あてはまらない		あてはまらない		
小2	男	90	(23.0)	84	(21.4)	90	(23.0)	128	(32.7)	392
	女	77	(20.5)	63	(16.8)	105	(27.9)	131	(34.8)	376
	計	167	(21.7)	147	(19.1)	195	(25.4)	259	(33.7)	768
小5	男	60	(14.4)	72	(17.3)	111	(26.6)	174	(41.7)	417
	女	58	(14.5)	86	(21.5)	109	(27.3)	147	(36.8)	400
	計	118	(14.4)	158	(19.3)	220	(26.9)	321	(39.3)	817
中2	男	38	(11.9)	59	(18.5)	81	(25.4)	141	(44.2)	319
	女	62	(18.3)	96	(28.3)	96	(28.3)	85	(25.1)	339
	計	100	(15.2)	155	(23.6)	177	(26.9)	226	(34.3)	658
高2	男	59	(16.2)	93	(25.5)	97	(26.6)	116	(31.8)	365
	女	95	(23.8)	107	(26.8)	105	(26.3)	93	(23.3)	400
	計	154	(20.1)	200	(26.1)	202	(26.4)	209	(27.3)	765

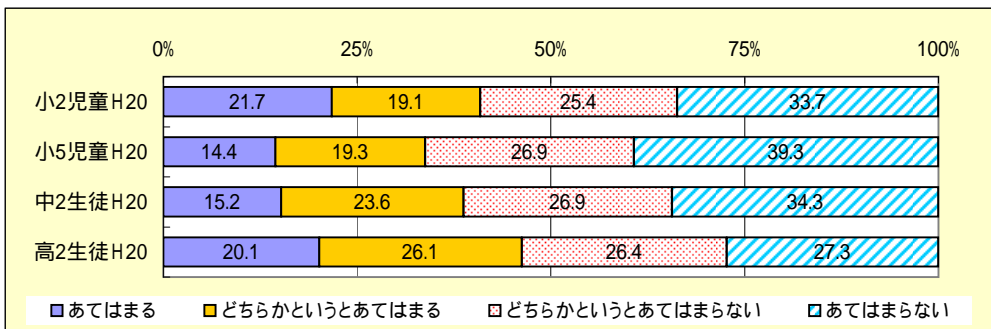

・「あてはまる」と回答した割合は、小2が41%、小5が34%、中2が39%、高2が46%である。



保護者は私のことを考えてくれている

( )は%

選択肢		1		2		3		4		回答者数
回答者		あてはまる		どちらかという あてはまる		どちらかという あてはまらない		あてはまらない		
小5	男	219	(51.9)	152	(36.0)	45	(10.7)	6	(1.4)	422
	女	239	(57.9)	132	(32.0)	31	(7.5)	11	(2.7)	413
	計	458	(54.9)	284	(34.0)	76	(9.1)	17	(2.0)	835
中2	男	110	(34.7)	165	(52.1)	32	(10.1)	10	(3.2)	317
	女	140	(41.2)	158	(46.5)	35	(10.3)	7	(2.1)	340
	計	250	(38.1)	323	(49.2)	67	(10.2)	17	(2.6)	657
高2	男	116	(31.9)	175	(48.1)	54	(14.8)	19	(5.2)	364
	女	141	(35.2)	198	(49.4)	49	(12.2)	13	(3.2)	401
	計	257	(33.6)	373	(48.8)	103	(13.5)	32	(4.2)	765

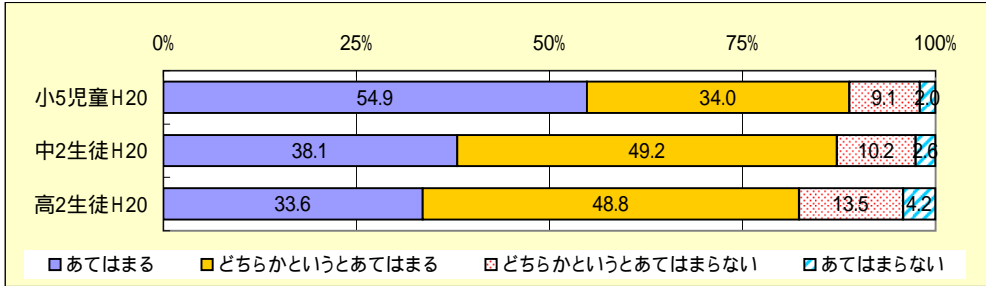

・「あてはまらない」と回答した割合は、小5が11%、中2が13%、高2が18%である。

「やればできる」と思う

( )は%

選択肢		1		2		3		4		回答者数
回答者		あてはまる		どちらかという あてはまる		どちらかという あてはまらない		あてはまらない		
小2	男	236	(59.0)	86	(21.5)	47	(11.8)	31	(7.8)	400
	女	234	(62.7)	90	(24.1)	29	(7.8)	20	(5.4)	373
	計	470	(60.8)	176	(22.8)	76	(9.8)	51	(6.6)	773
小5	男	197	(47.0)	143	(34.1)	61	(14.6)	18	(4.3)	419
	女	201	(48.7)	142	(34.4)	52	(12.6)	18	(4.4)	413
	計	398	(47.8)	285	(34.3)	113	(13.6)	36	(4.3)	832
中2	男	130	(40.6)	127	(39.7)	45	(14.1)	18	(5.6)	320
	女	120	(35.3)	151	(44.4)	48	(14.1)	21	(6.2)	340
	計	250	(37.9)	278	(42.1)	93	(14.1)	39	(5.9)	660
高2	男	138	(37.8)	160	(43.8)	51	(14.0)	16	(4.4)	365
	女	144	(36.1)	185	(46.4)	58	(14.5)	12	(3.0)	399
	計	282	(36.9)	345	(45.2)	109	(14.3)	28	(3.7)	764

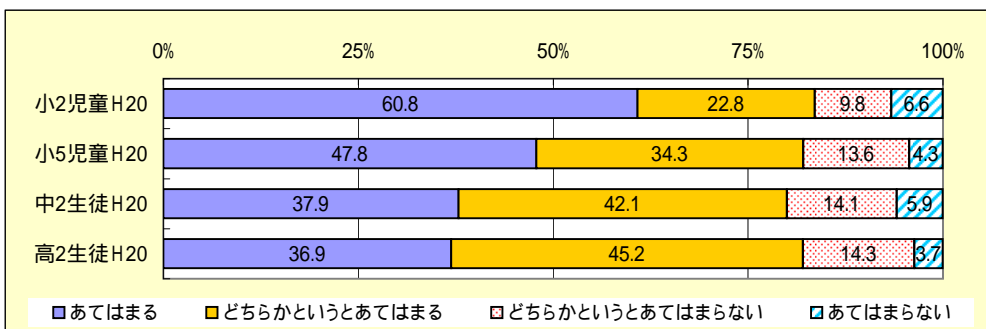

・「あてはまらない」と回答した割合は、小2が16%、小5が18%、中2が20%、高2が18%である。

すぐに自分の方が悪いと思ってしまう

( )は%

選択肢		1		2		3		4		回答者数
回答者		あてはまる		どちらかという あてはまる		どちらかという あてはまらない		あてはまらない		
小5	男	65	(15.6)	123	(29.5)	148	(35.5)	81	(19.4)	417
	女	82	(19.9)	136	(32.9)	144	(34.9)	51	(12.3)	413
	計	147	(17.7)	259	(31.2)	292	(35.2)	132	(15.9)	830
中2	男	40	(12.6)	98	(30.8)	131	(41.2)	49	(15.4)	318
	女	68	(20.0)	116	(34.1)	128	(37.6)	28	(8.2)	340
	計	108	(16.4)	214	(32.5)	259	(39.4)	77	(11.7)	658
高2	男	76	(20.8)	118	(32.3)	120	(32.9)	51	(14.0)	365
	女	99	(24.8)	144	(36.0)	130	(32.5)	27	(6.8)	400
	計	175	(22.9)	262	(34.2)	250	(32.7)	78	(10.2)	765

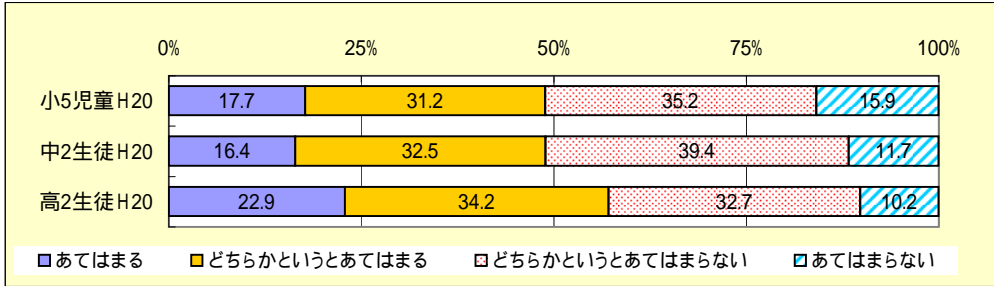

・「あてはまる」と回答した割合は、小5が49%、中2が49%、高2が57%である。

だれも私を大切にしてくれないと思う

( )は%

選択肢		1		2		3		4		回答者数
回答者		あてはまる		どちらかという あてはまる		どちらかという あてはまらない		あてはまらない		
小5	男	20	(4.8)	53	(12.8)	120	(29.1)	220	(53.3)	413
	女	21	(5.1)	38	(9.3)	114	(27.8)	237	(57.8)	410
	計	41	(5.0)	91	(11.1)	234	(28.4)	457	(55.5)	823
中2	男	11	(3.5)	41	(13.0)	128	(40.5)	136	(43.0)	316
	女	13	(3.8)	42	(12.4)	140	(41.3)	144	(42.5)	339
	計	24	(3.7)	83	(12.7)	268	(40.9)	280	(42.7)	655
高2	男	12	(3.3)	58	(16.1)	168	(46.7)	122	(33.9)	360
	女	14	(3.5)	68	(17.1)	170	(42.7)	146	(36.7)	398
	計	26	(3.4)	126	(16.6)	338	(44.6)	268	(35.4)	758

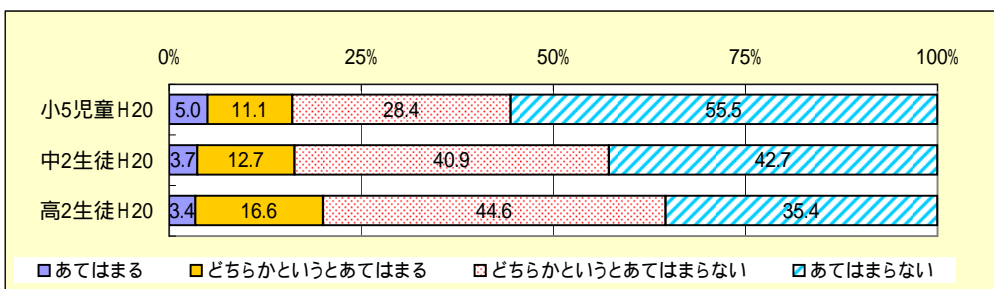

・「あてはまる」と回答した割合は、小5が16%、中2が16%、高2が20%である。

今、興味を持って夢中になっていることがある

( )は%

選択肢		1		2		3		4		回答者数
回答者		あてはまる		どちらかという あてはまる		どちらかという あてはまらない		あてはまらない		
小5	男	264	(63.3)	94	(22.5)	38	(9.1)	21	(5.0)	417
	女	232	(56.6)	98	(23.9)	51	(12.4)	29	(7.1)	410
	計	496	(60.0)	192	(23.2)	89	(10.8)	50	(6.0)	827
中2	男	181	(56.7)	76	(23.8)	43	(13.5)	19	(6.0)	319
	女	191	(56.7)	72	(21.4)	47	(13.9)	27	(8.0)	337
	計	372	(56.7)	148	(22.6)	90	(13.7)	46	(7.0)	656
高2	男	177	(48.8)	113	(31.1)	46	(12.7)	27	(7.4)	363
	女	155	(38.8)	99	(24.8)	98	(24.6)	47	(11.8)	399
	計	332	(43.6)	212	(27.8)	144	(18.9)	74	(9.7)	762

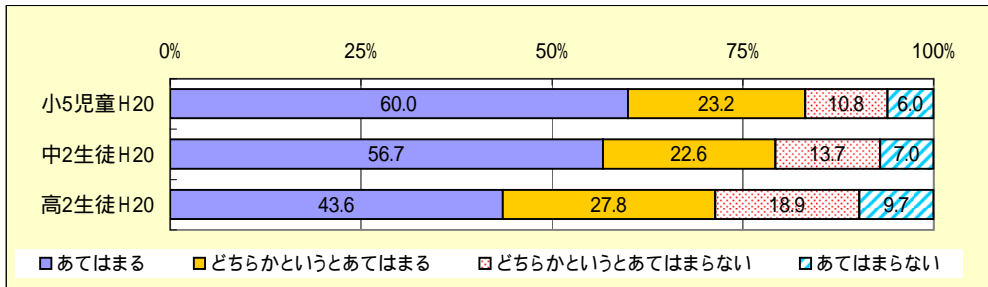

・「あてはまらない」と回答した割合は、小5が17%、中2が21%、高2が28%である。

私は怒りっぽい

( )は%

選択肢		1		2		3		4		回答者数
回答者		あてはまる		どちらかという あてはまる		どちらかという あてはまらない		あてはまらない		
小5	男	81	(19.3)	118	(28.1)	134	(31.9)	87	(20.7)	420
	女	85	(20.7)	130	(31.6)	135	(32.8)	61	(14.8)	411
	計	166	(20.0)	248	(29.8)	269	(32.4)	148	(17.8)	831
中2	男	50	(15.6)	92	(28.8)	118	(36.9)	60	(18.8)	320
	女	68	(20.0)	121	(35.6)	112	(32.9)	39	(11.5)	340
	計	118	(17.9)	213	(32.3)	230	(34.8)	99	(15.0)	660
高2	男	47	(12.8)	111	(30.3)	127	(34.7)	81	(22.1)	366
	女	88	(21.9)	146	(36.4)	108	(26.9)	59	(14.7)	401
	計	135	(17.6)	257	(33.5)	235	(30.6)	140	(18.3)	767

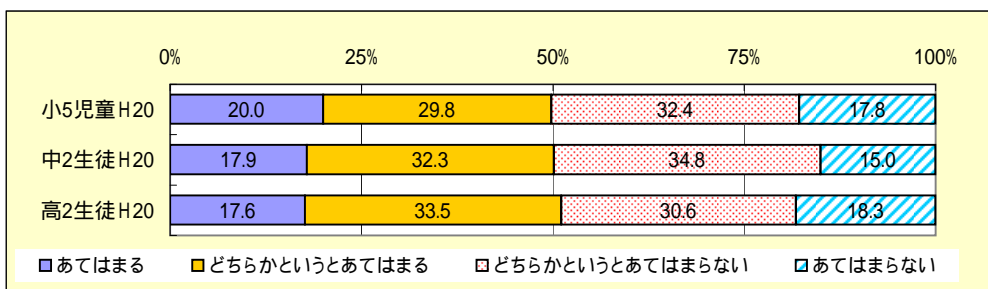

・「あてはまる」と回答した割合は、小5が50%、中2が50%、高2が51%である。

私はかっとなるとすぐに物をこわしてしまう

( )は%

選択肢		1		2		3		4		回答者数
回答者		あてはまる		どちらかという あてはまる		どちらかという あてはまらない		あてはまらない		
小5	男	29	(6.9)	35	(8.3)	116	(27.5)	242	(57.3)	422
	女	9	(2.2)	18	(4.4)	92	(22.3)	293	(71.1)	412
	計	38	(4.6)	53	(6.4)	208	(24.9)	535	(64.1)	834
中2	男	23	(7.2)	41	(12.8)	78	(24.4)	178	(55.6)	320
	女	21	(6.2)	38	(11.2)	87	(25.7)	193	(56.9)	339
	計	44	(6.7)	79	(12.0)	165	(25.0)	371	(56.3)	659
高2	男	27	(7.4)	65	(17.8)	99	(27.0)	175	(47.8)	366
	女	20	(5.0)	42	(10.5)	126	(31.6)	211	(52.9)	399
	計	47	(6.1)	107	(14.0)	225	(29.4)	386	(50.5)	765

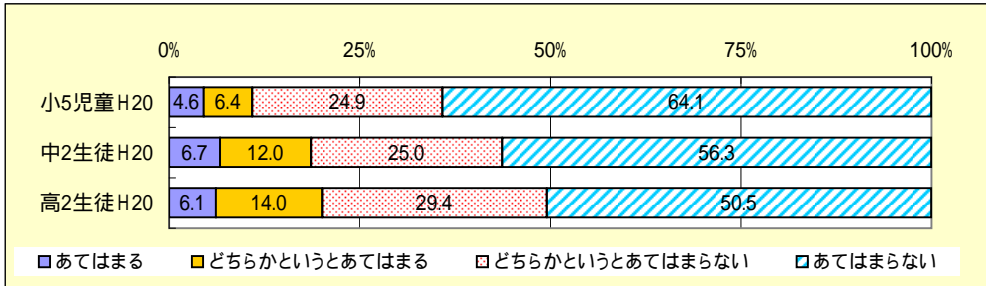

・「あてはまる」と回答した割合は、小5が11%、中2が19%、高2が20%である。

私は人の目が気になる

( )は%

選択肢		1		2		3		4		回答者数
回答者		あてはまる		どちらかという あてはまる		どちらかという あてはまらない		あてはまらない		
小5	男	51	(12.2)	55	(13.1)	110	(26.3)	203	(48.4)	419
	女	87	(21.1)	103	(25.0)	107	(26.0)	115	(27.9)	412
	計	138	(16.6)	158	(19.0)	217	(26.1)	318	(38.3)	831
中2	男	61	(19.2)	85	(26.7)	95	(29.9)	77	(24.2)	318
	女	90	(26.5)	127	(37.5)	75	(22.1)	47	(13.9)	339
	計	151	(23.0)	212	(32.3)	170	(25.9)	124	(18.9)	657
高2	男	96	(26.2)	150	(41.0)	76	(20.8)	44	(12.0)	366
	女	135	(33.7)	170	(42.4)	74	(18.5)	22	(5.5)	401
	計	231	(30.1)	320	(41.7)	150	(19.6)	66	(8.6)	767

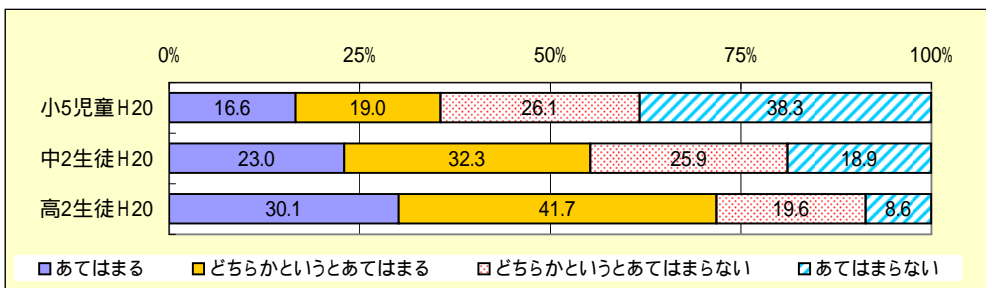

・「あてはまる」と回答した割合は、小5が36%、中2が55%、高2が72%である。

みんな私をきらっていると思う

( )は%

選択肢		1		2		3		4		回答者数
回答者		あてはまる		どちらかという あてはまる		どちらかという あてはまらない		あてはまらない		
小5	男	19	(4.6)	55	(13.2)	143	(34.3)	200	(48.0)	417
	女	24	(5.8)	55	(13.3)	177	(43.0)	156	(37.9)	
	計	43	(5.2)	110	(13.3)	320	(38.6)	356	(42.9)	
中2	男	14	(4.4)	35	(11.0)	129	(40.6)	140	(44.0)	318
	女	18	(5.3)	66	(19.5)	175	(51.6)	80	(23.6)	
	計	32	(4.9)	101	(15.4)	304	(46.3)	220	(33.5)	
高2	男	19	(5.2)	61	(16.8)	174	(47.9)	109	(30.0)	363
	女	23	(5.8)	88	(22.1)	213	(53.5)	74	(18.6)	
	計	42	(5.5)	149	(19.6)	387	(50.9)	183	(24.0)	

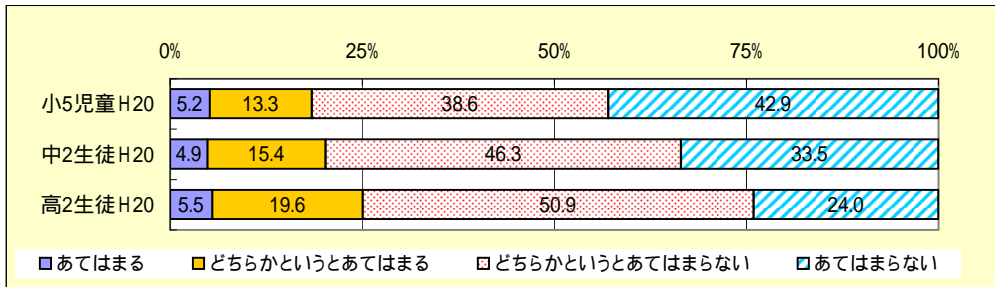

・「あてはまる」と回答した割合は、小5が19%、中2が20%、高2が26%である。

よく吐き気がしたり気持ち悪くなったりする

( )は%

選択肢		1		2		3		4		回答者数
回答者		あてはまる		どちらかという あてはまる		どちらかという あてはまらない		あてはまらない		
小2	男	64	(16.0)	54	(13.5)	95	(23.7)	188	(46.9)	401
	女	63	(16.6)	58	(15.3)	88	(23.2)	170	(44.9)	
	計	127	(16.3)	112	(14.4)	183	(23.5)	358	(45.9)	
小5	男	24	(5.7)	38	(9.0)	82	(19.5)	277	(65.8)	421
	女	20	(4.8)	49	(11.9)	67	(16.2)	277	(67.1)	
	計	44	(5.3)	87	(10.4)	149	(17.9)	554	(66.4)	
中2	男	7	(2.2)	18	(5.6)	73	(22.8)	222	(69.4)	320
	女	21	(6.3)	33	(9.8)	71	(21.1)	211	(62.8)	
	計	28	(4.3)	51	(7.8)	144	(22.0)	433	(66.0)	
高2	男	12	(3.3)	31	(8.5)	104	(28.5)	218	(59.7)	365
	女	29	(7.3)	58	(14.5)	101	(25.3)	211	(52.9)	
	計	41	(5.4)	89	(11.6)	205	(26.8)	429	(56.2)	

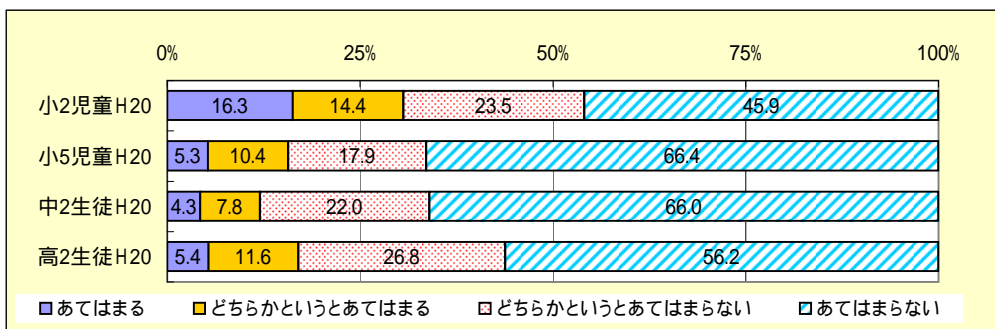

・「あてはまる」と回答した割合は、小2が31%、小5が16%、中2が12%、高2が17%である。

私には信頼できる友達がいる

( )は%

選択肢		1		2		3		4		回答者数
回答者		あてはまる		どちらかというにあてはまる		どちらかというにあてはまらない		あてはまらない		
小5	男	316	(75.1)	75	(17.8)	22	(5.2)	8	(1.9)	421
	女	310	(74.9)	67	(16.2)	20	(4.8)	17	(4.1)	414
	計	626	(75.0)	142	(17.0)	42	(5.0)	25	(3.0)	835
中2	男	213	(66.6)	76	(23.8)	20	(6.3)	11	(3.4)	320
	女	248	(73.2)	60	(17.7)	20	(5.9)	11	(3.2)	339
	計	461	(70.0)	136	(20.6)	40	(6.1)	22	(3.3)	659
高2	男	182	(49.7)	136	(37.2)	32	(8.7)	16	(4.4)	366
	女	235	(58.6)	117	(29.2)	38	(9.5)	11	(2.7)	401
	計	417	(54.4)	253	(33.0)	70	(9.1)	27	(3.5)	767

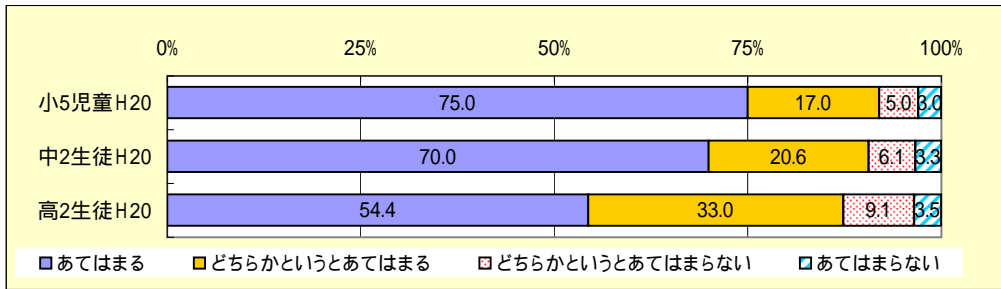

・「あてはまらない」と回答した割合は、小5が8%、中2が9%、高2が13%である。