

平成18年度 (2006)

とちぎ 教育のしおり

A GUIDE TO EDUCATION IN TOCHIGI



栃木県教育委員会 TOCHIGI PREFECTURAL BOARD OF EDUCATION

〒320-8501 栃木県宇都宮市塙田1-1-20
1-1-20 Hanawada, Utsunomiya,
Tochigi 320-8501 JAPAN
TEL 028-623-3354・3355
ホームページ <http://www.pref.tochigi.jp/kyouiku/index0.html>

(編集) 栃木県総合教育センター
Tochigi Prefectural Education Center
〒320-0002 栃木県宇都宮市瓦谷町1070
1070 Kawaraya-cho, Utsunomiya,
Tochigi 320-0002 JAPAN
TEL 028-665-7204
ホームページ <http://www.tochigi-c.ed.jp>

栃木県の概要

Overview of Tochigi Prefecture

面積	Area	6,408.28 km ²
人口	Population	2,013,616 人
世帯数	Households	715,609 世帯
市町村数	Municipalities	14市 Cities
		19町 Towns

(平成18年5月1日現在 As of May 1, 2006)

栃木県教育行政基本方針

Fundamental Principles of the Educational Policy of Tochigi Prefecture

〔教育目標〕

- 知・徳・体の調和のとれた人を育てる
- 創造性に富む、健やかで寛容な人を育てる
- 変革の時代に主体的かつ柔軟に対応できる人を育てる
- 人権を尊び、平和な社会を形成する人を育てる
- 文化の継承と発展に努め、世界で活躍できる人を育てる

〔教育施策推進の柱〕

- 1 自立する力と豊かな心をはぐくむ学校教育の実現
- 2 生きがいとうるおいに満ちた生涯学習社会の実現
- 3 互いの人権を尊重し、共に生きる社会の実現

Educational Goals (Objectives)

- To foster an individual with the following qualities:
- harmony between knowledge, morals and the body.
(being of sound mind and body)
 - generous, healthy and full of creativity.
 - able to anticipate social changes and adapt accordingly.
 - respects human rights and works toward building a peaceful society.
 - able to create ties between tradition and the future and be active in the world.

The Pillar of Promotion of Education Policy.

- 1 The creation of an education system that encourages students' independence and rich spirit.
- 2 The realization of a lifelong learning society that is fascinating and worth experiencing.
- 3 The realization of a society that can respect human rights while living together.

栃木県教育委員会機構図

Tochigi Prefectural Board of Education : Administrative Organization

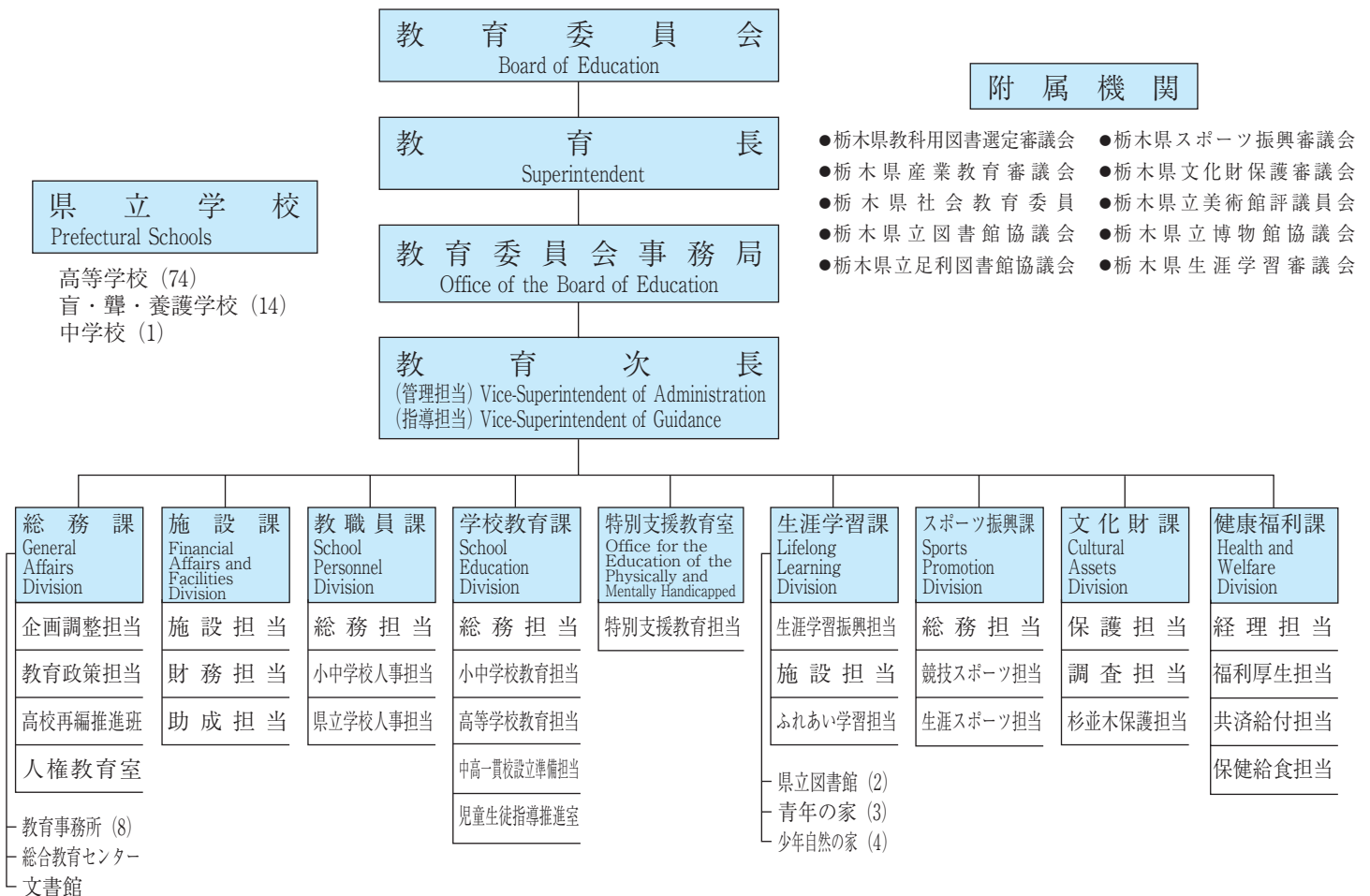

注：() は学校等の数

表紙写真：ワン・ツープロジェクト (小学校低学年における複数担任制)

表紙左上：「いいひと いいこと つぎつぎ“とちぎ”」ロゴマーク

「いいひと いいこと つぎつぎ“とちぎ”」ロゴマークの特徴

- ・背景の形は、県の形をモチーフにしています。

- ・文字の形は、躍動感や楽しさを表現しています。

- ・「つぎつぎ“とちぎ”」の文字の矢印は、「とちぎ」の魅力をつぎつぎと県内外に発信していくイメージや、未来に向かって挑戦していく前向きな姿勢を表現しています。

- ・配色は、赤が「元気・活力」を、青が「若々しさ・健やかさ」を、緑が「自然豊かな“とちぎ”のイメージ」を表現しています。

県予算と教育予算の内訳 Prefectural Budget Allocations for Education

(平成18年度当初予算)

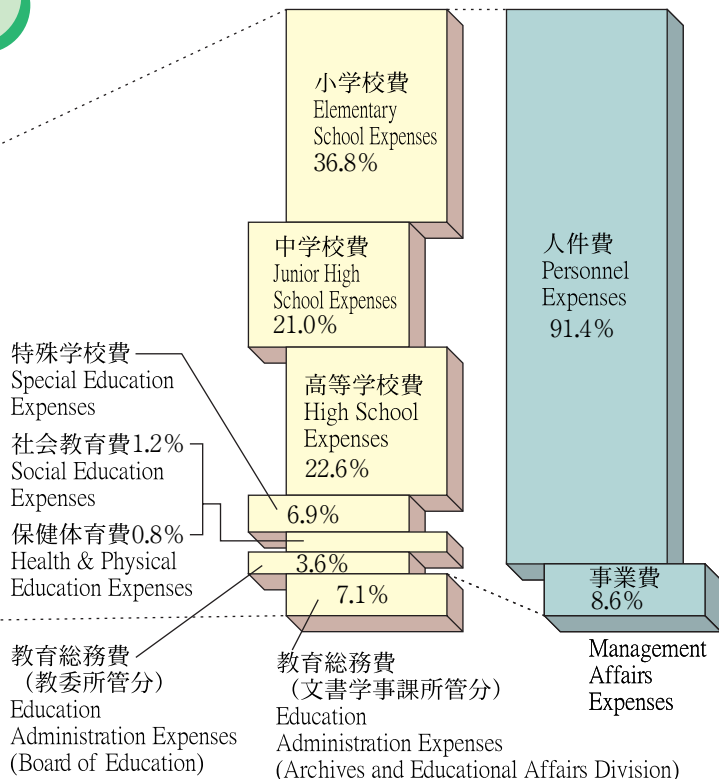
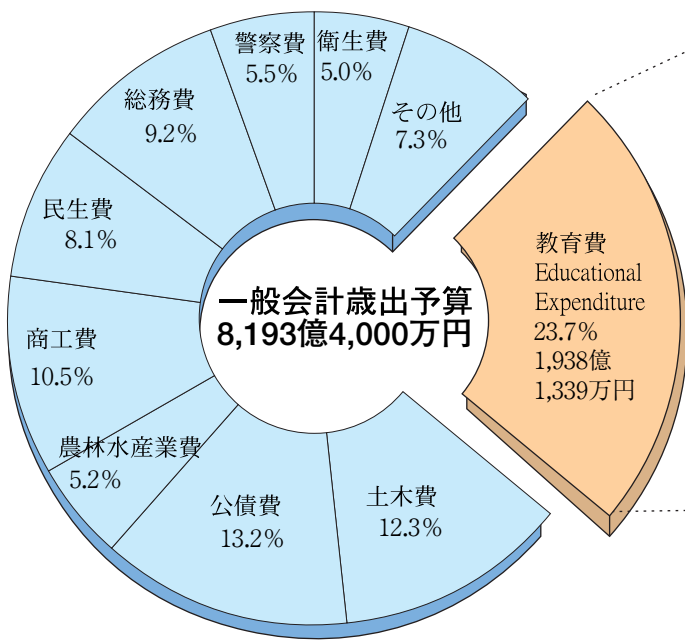

県予算と教育予算の推移 Trends in the Prefectural and Educational Budgets: A Comparative Table

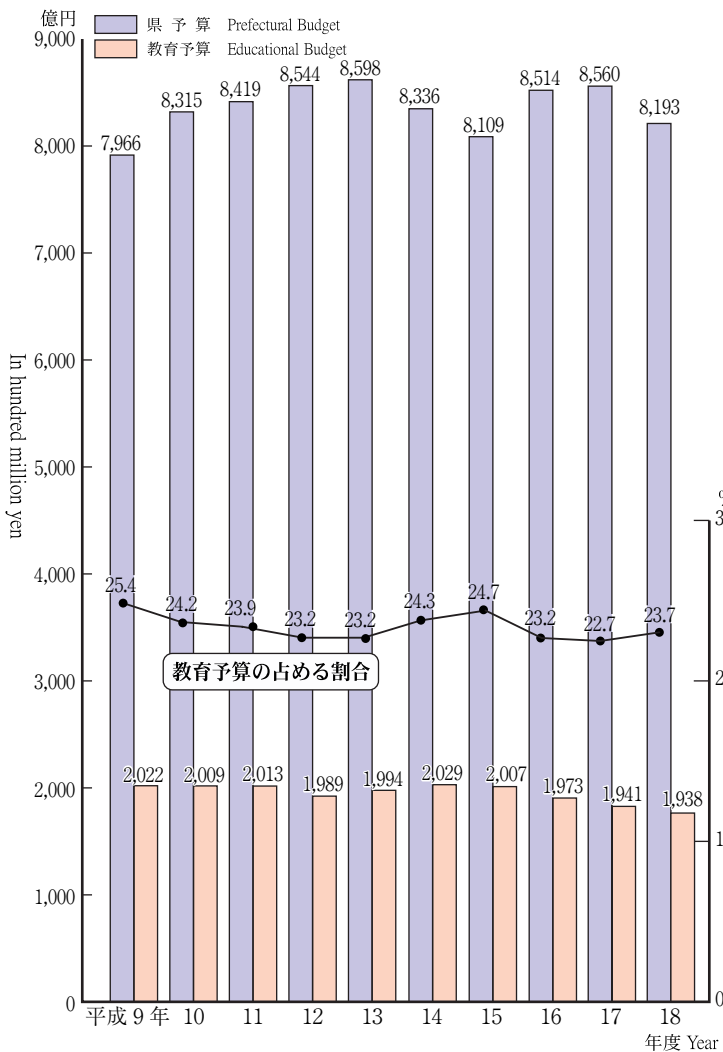

幼児・児童・生徒1人当たりの教育費 Educational Expenditure per Student

—平成16年度、公立学校—
2004 Public School

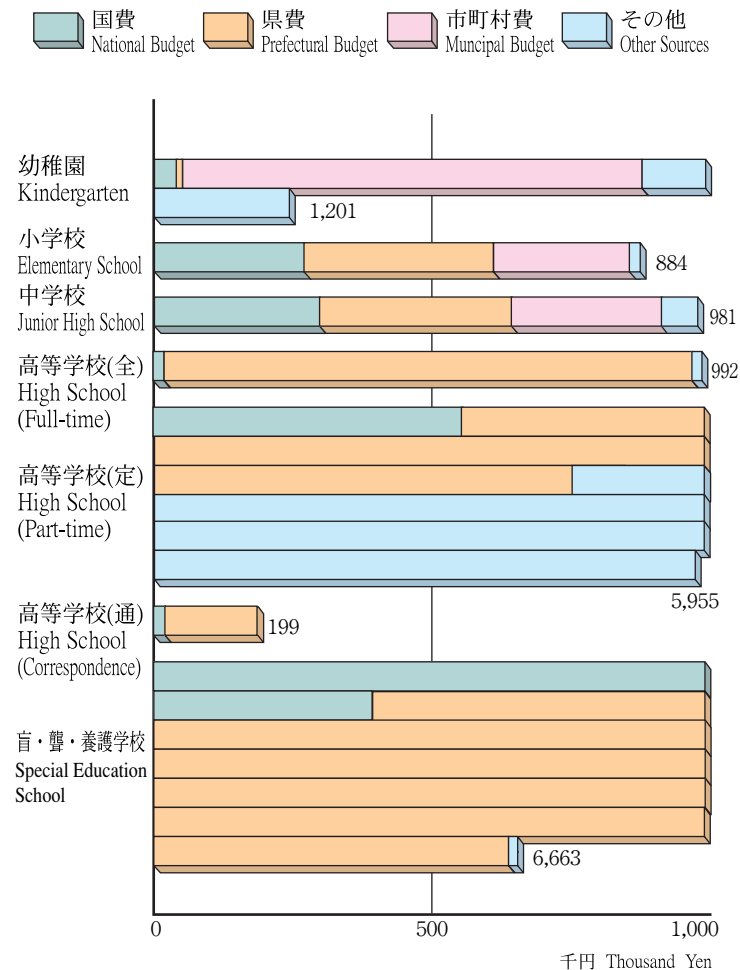

幼児・児童・生徒数の推移（毎年5月1日現在）

Trends in School Enrollment (As of May 1. Every Year)

〔国・公・私立計〕
Total of all schools in Tochigi Prefecture-national, public and private

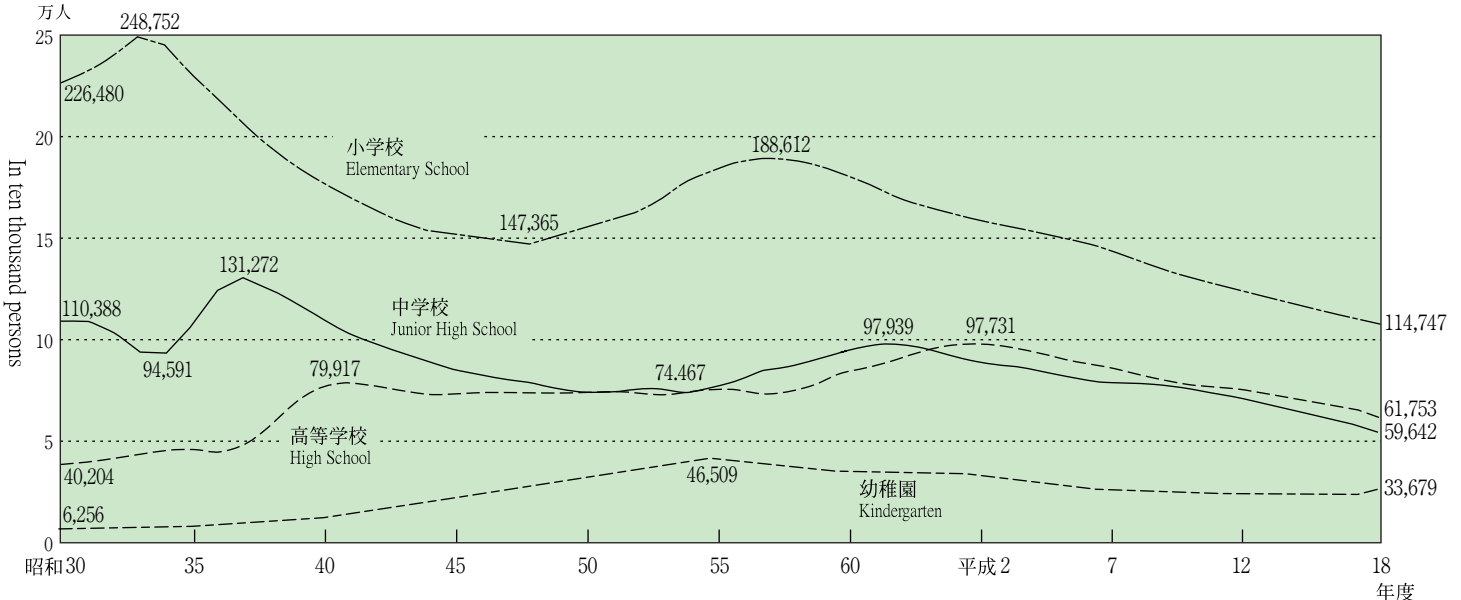

注：高等学校生徒数には、専攻科に関する数値は含まれているが通信制に関する数値は含まれていない。

資料：学校基本調査

卒業者の進路状況

Post-Graduation Education and Employment

(18.5.1現在)

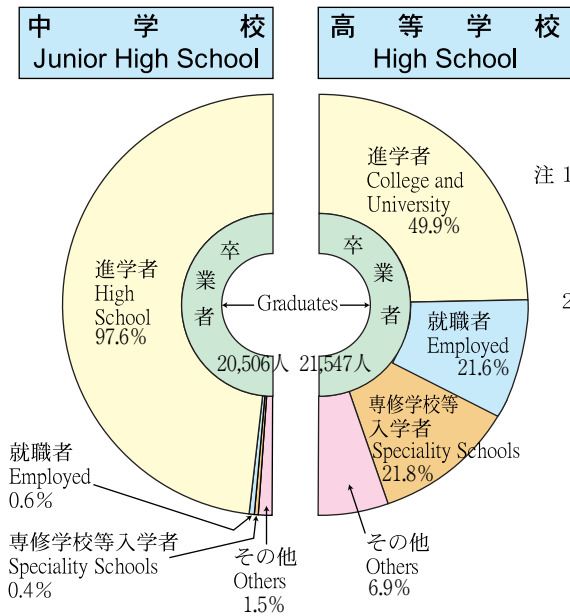

注1 「専修学校等入学者」には、公共職業能力開発施設入所者、専修・各種学校入学者等がある。
注2 進学・通学しながらの就職者は、それぞれの該当項目に重複計上しているため、合計は100%以上になる。

高等学校学科別生徒数の比率

Distribution by High School Course Study

〔公・私立計〕 (18.5.1現在)

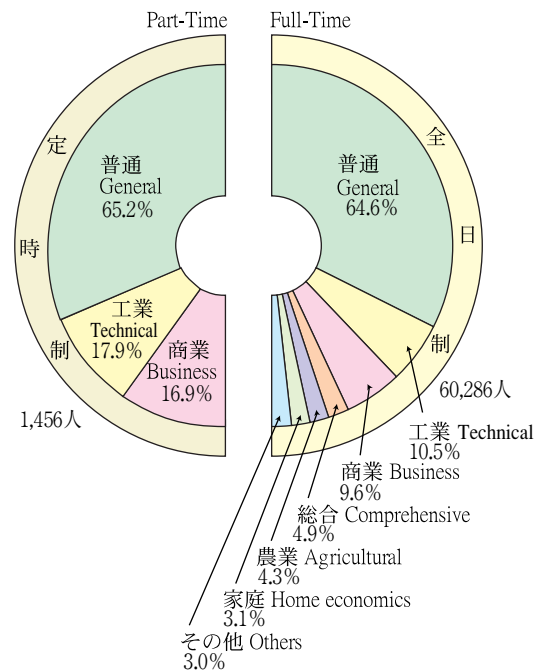

外国語指導助手の招致人数の推移

Trends in the Number of Those Employed as Assistant Language Teachers (ALTs)

(単位：人)

配置先 (Host Institution)	年度 (Year)	平成9年	平成10年	平成11年	平成12年	平成13年	平成14年	平成15年	平成16年	平成17年	平成18年
市町村教育委員会 (Municipal Board of Education)		51 (22)	55 (23)	57 (23)	58 (27)	58 (30)	52 (53)	47 (55)	43 (75)	33 (95)	24 (107)
教育事務所 (Education Office)		8	8	7	7	7	7	0	0	0	0
高等学校 (High School)		30 (1)	31 (1)	28 (1)	28 (1)	28 (1)	28 (1)	23 (0)	20 (0)	17 (0)	19 (0)
合計 (Total)		89 (23)	94 (24)	92 (24)	93 (28)	93 (31)	87 (54)	70 (55)	63 (75)	50 (95)	43 (107)

注：招致人数は、国のJETプログラムにより県及び市町村が招致している数であり、()内は県及び市町村が単独の事業に基づき招致している人数で外数。

公立学校教員男女別年齢構成

Distribution of Public School Teachers

(18.5.1現在)

男 M	2,283人 34.1%	小学校 Elementary School	4,410人 65.9%	女 F	男 M	2,242人 56.8%	中学校 Junior High School	1,704人 43.2%	女 F	男 M	2,158人 70.2%	高等学校 High School	914人 29.8%	女 F
--------	-----------------	--------------------------	-----------------	--------	--------	-----------------	---------------------------	-----------------	--------	--------	-----------------	---------------------	---------------	--------

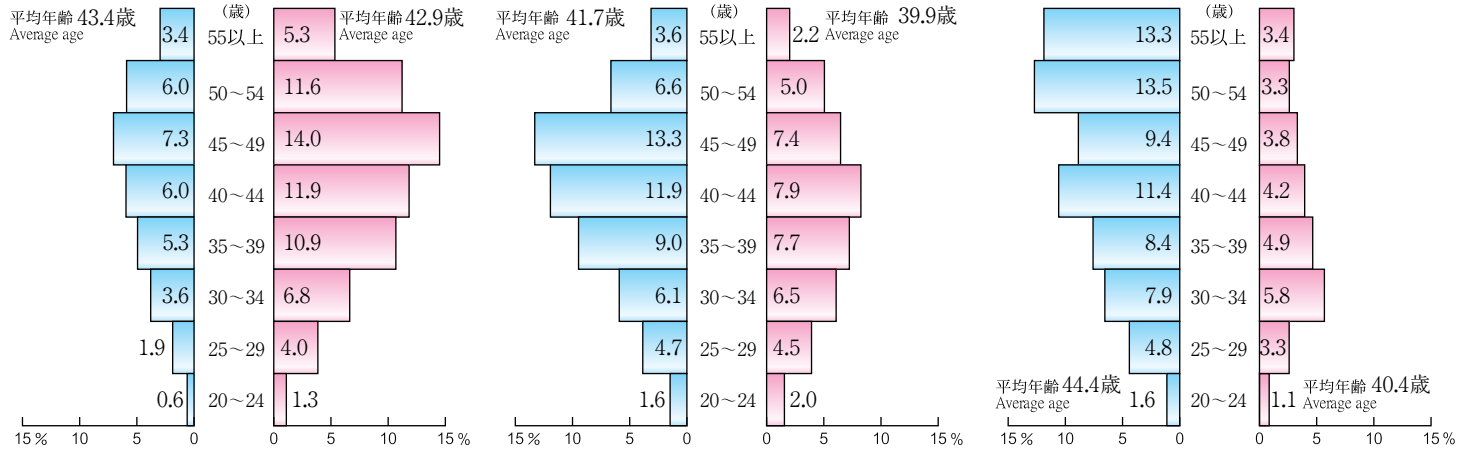

注1 構成比については、少数第2位を四捨五入した。よって各数値の計が100.0%と一致しない場合がある。
 注2 公立学校教員構成調査では、学校に籍はあるが、教育委員会事務局、その他学校以外に勤務している者、内留者、退職者、非常勤講師、産休補充教員、傷休補充教員、介休補充教員、育休補充教員、実習教諭、在外日本人学校派遣教員は除外するため、学校基本調査の調査対象とは異なる。

資料：公立学校教員構成調査

児童・生徒の体格

Body Measurements by Age (平成17年度)

区分	身長 (cm) Height	体重 (kg) Weight	座高 (cm) Sitting height		
小学校 6年生 (11歳) Elementary School (11yrs)	男 Male	栃木県 Tochigi	145.3	39.8	77.9
		全国 National	145.1	39.1	77.7
	女 Female	栃木県 Tochigi	146.6	39.9	79.1
		全国 National	146.9	39.5	79.3
中学校 3年生 (14歳) Junior High School (14yrs)	男 Male	栃木県 Tochigi	165.4	56.3	88.0
		全国 National	165.4	55.3	88.1
	女 Female	栃木県 Tochigi	156.3	51.9	84.6
		全国 National	156.8	50.8	84.9
高校 3年生 (17歳) High School (17yrs)	男 Male	栃木県 Tochigi	170.2	65.3	91.3
		全国 National	170.8	63.8	91.7
	女 Female	栃木県 Tochigi	157.9	54.2	85.1
		全国 National	158.0	53.7	85.6

注：平成17年4月～6月の身体計測の結果による。
 資料：学校保健統計調査

米飯給食実施状況

Percentage of Students Receiving Lunch with Rice

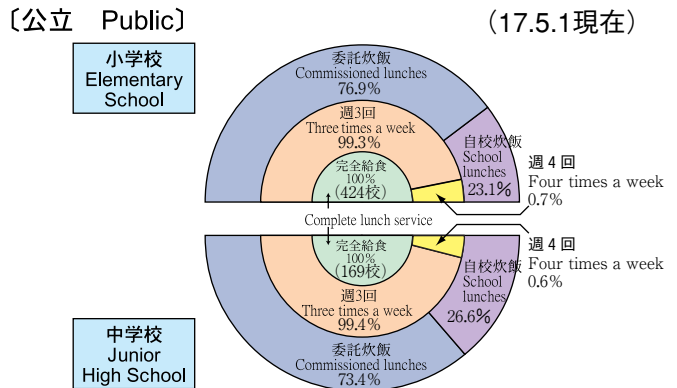

注：学校数には分校を含むが病院給食の1分校は含まない。

青年の家利用者数(17年度)

Number of Visitors to Youth Recreation Center (2005)

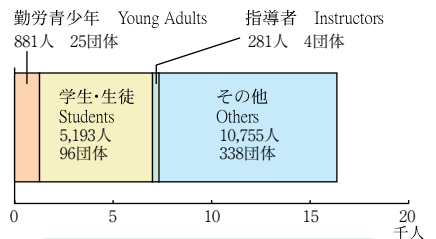

少年自然の家利用者数(17年度)

Number of Visitors to Nature Lodge for Children (2005)

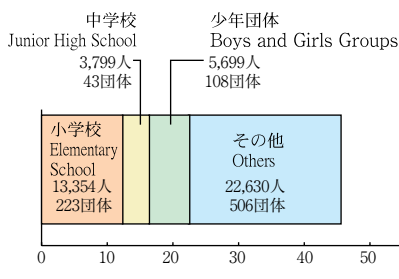

なす高原自然の家利用者数(17年度)

Number of Visitors to Nasukogen Study Center (2005)

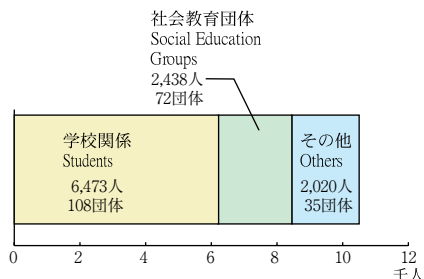

とちぎ海浜自然の家利用者数(17年度)

Number of Visitors to the Tochigi Seaside Study Center (2005)

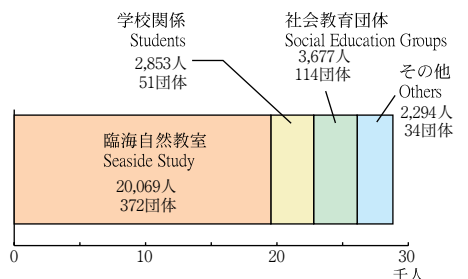

とちぎ県民カレッジ講座数（17年度）

Number of Tochigi Prefectural Citizen College Lectures

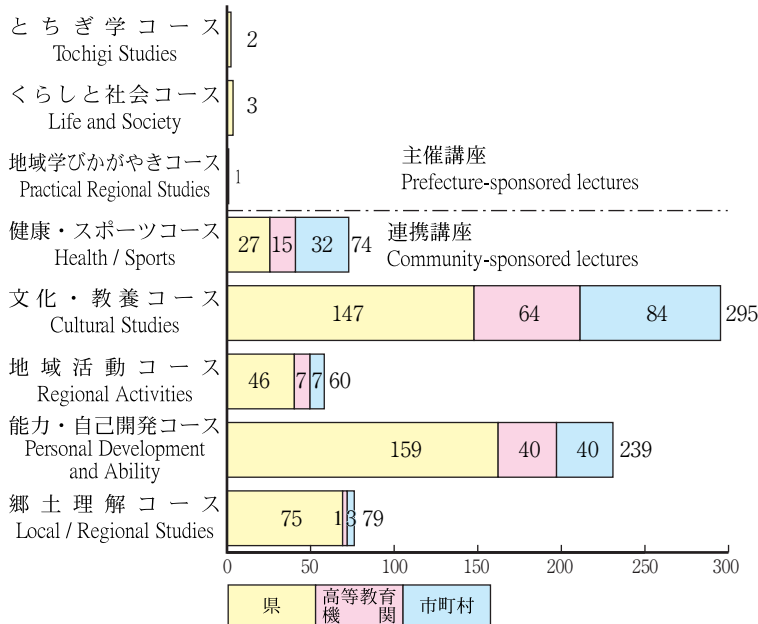

スポーツ施設数

Sports Facilities

(18.3.31現在)

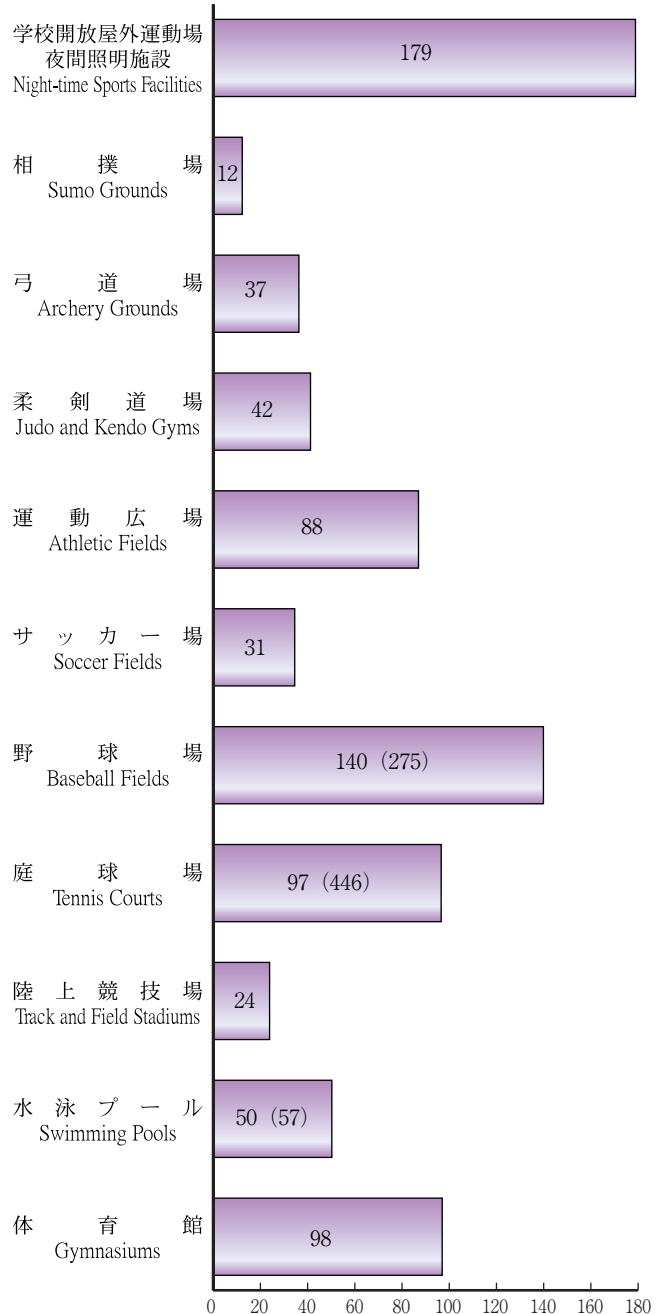

注：（ ）は各施設コート等の面数
水泳プールの面数は25m以上のプール面数

社会教育・文化施設数

Culture and Social Education Facilities

(18.5.1現在)

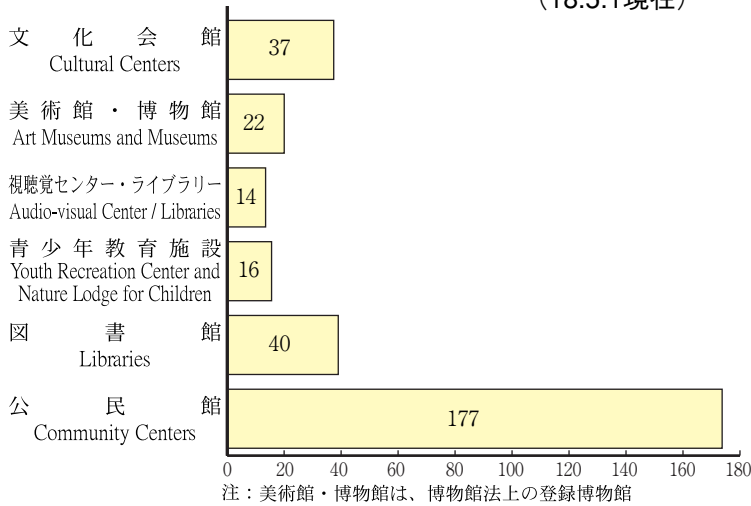

国及び県指定文化財

National and Prefectural Cultural Assets

(18.5.1現在)

区分	計 Total	National				Prefectural			
		国指定	国認定	国選択	国登録	県指定	県選択		
有形文化財 Tangible Cultural Assets	絵画	220	重文 8	重美 3	—	—	209	—	
	彫刻	152	—	—	—	—	144	—	
	工芸品	251	国宝 4	重文 53	重美 9	—	—	185	—
	書跡	74	国宝 6	重文 31	重美 5	—	—	32	—
	考古資料	48	—	重文 7	重美 4	—	—	37	—
	建造物	253	国宝 6	重文 30	重美 1	—	149	67	—
	歴史資料	1	—	重文 1	—	—	—	—	—
	小計	999	16	138	22	—	149	674	—
無形文化財 Intangible-Cultural Assets	5	2	—	—	1	—	2	—	

区分	計 Total	National				Prefectural	
		国指定	国認定	国選択	国登録	県指定	県選択
民俗文化財 Folk Relics and Traditions	有形	8	—	—	—	8	—
	無形	34	4	—	8	19	3
	小計	42	4	—	8	27	3
記念物 Memorials / Ruins	史跡及び天然記念物	1	特別 1	—	—	—	—
	史跡	80	特別 1	31	—	—	48
	名勝	2	—	1	—	—	1
	天然記念物	74	特別 2	5	—	—	67
小計	157	4	37	—	—	116	
合計 Total	1,203	201	22	9	149	819	3

学校数、学級数、園児・児童・生徒数、教員数

Number of Schools, Classes, Students, and Teachers

(18.5.1現在)

学校種類 Type of School		学校数 Schools	学級数 Classes	園児・児童・生徒数 Students			教員数(本務者) (注5) Teachers					
				計 Total	男 Male	女 Female	計 Total	男 Male	女 Female			
幼稚園 Kindergarten	計 Total	206	(注3) 1,520	33,679	17,015	16,664	2,460	180	2,280			
	国 National	1	5	157	77	80	7	1	6			
	公 Public	9	34	627	334	293	48	1	47			
	私 Private	196	1,481	32,895	16,604	16,291	2,405	178	2,227			
小学校 Elementary School	計 Total	420 (1)	4,488	114,747	58,699	56,048	7,099	2,404	4,695			
	国 National	1	18	685	340	345	25	19	6			
	公 Public	418 (1)	4,453	113,638	58,148	55,490	7,045	2,373	4,672			
	私 Private	1	17	424	211	213	29	12	17			
中学校 Junior High School	計 Total	178 (1)	2,119	59,642	30,496	29,146	4,294	2,427	1,867			
	国 National	1	12	479	240	239	22	15	7			
	公 Public	169 (1)	2,047	57,485	29,396	28,089	4,158	2,346	1,812			
	私 Private	8	60	1,678	860	818	114	66	48			
高等学校 High School	計 Total (注4)		88	1,133	61,753	31,832	29,921	4,268	3,034	1,234		
	本 科 Regular Course	全日 Full-Time	公 Public	全 定 併 72 2 6	72	1,071	41,753	20,548	21,205	2,976	2,071	905
		定時 Part-Time			62	1,456	844	612	161	127	34	
		全日 Full-Time			14	...	18,533	10,433	8,100	1,131	836	295
	専攻科 Specialized Training	全日 Full-Time	私 Private	
		定時 Part-Time		
	通信制 Correspondence	公 Public	併	1	...	11	7	4	
私 Private		全日、定時と併置	2	...	1,162	584	578	29	17	12		
盲 学 校 School for the Blind	計 Total		1	23	56	40	16	58	20	38		
	幼 Kindergarten	公 Public	1	1	5	2	3	58	20	38		
	小 Elementary School			6	14	11	3					
	中 Junior High School			5	12	7	5					
	高 High School			11	25	20	5					
高 High School	11			25	20	5						
聾 学 校 School for the Deaf	計 Total		1	30	97	53	44	78	27	51		
	幼 Kindergarten	公 Public	1	5	20	7	13	78	27	51		
	小 Elementary School			10	36	20	16					
	中 Junior High School			7	23	14	9					
	高 High School			8	18	12	6					
高 High School	8			18	12	6						
養 護 学 校 School for the other Handicapped	計 Total		13	445	1,960	1,271	689	967	337	630		
	小 Elementary School	国 National	国 公 12	3	19	10	9	国 公 31 936	10	21		
		公 Public		190	674	445	229					
	中 Junior High School	国 National		3	16	9	7					
		公 Public		116	449	285	164					
	高 High School	国 National		3	32	26	6					
公 Public		130		770	496	274						

注1 表の中の記号は次による。

資料：学校基本調査

- 「-」 計数がない場合
- 「…」 調査していない項目
- 2 「学校数」欄の()内は分校で外数。
- 3 幼稚園の学級数には、在学者のいない学級も含む。
- 4 高等学校計には、通信制は含まれていない。専攻科の教員数は、公立の全日制に含まれている。
- 5 教員数の本務者には、指導主事、留学生、退職者、教員組合事務専従者、産休者、育児休業者、産休代替教員及び育児休業代替教員も含まれている。

社会教育施設・教育事務所位置図

The Organization of Social Education Facilities & Education Offices

塩谷管内 Jurisdiction of Shioya	
幼	10
小	35
中	8(1)
高	9

上都賀管内 Jurisdiction of Kamitsuga	
幼	19
小	58
中	28
高	10
養	1

安足管内 Jurisdiction of Ansoku	
幼	28
小	50
中	23
高	16
養	2

那須管内 Jurisdiction of Nasu	
幼	21
小	61
中	27
高	10
養	1

南那須管内 Jurisdiction of Minaminasu	
幼	6
小	20
中	7
高	3
養	1

河内管内 Jurisdiction of Kawachi	
幼	50
小	77
中	34
高	16
盲	1
聾	1
養	5

芳賀管内 Jurisdiction of Haga	
幼	18
小	37(1)
中	18
高	1
養	1

下都賀管内 Jurisdiction of Shimotsuga	
幼	54
小	82
中	33
高	17
養	2

注：各管内の数字は
学校数（国・公・私立計）
（ ）内は分校で外数

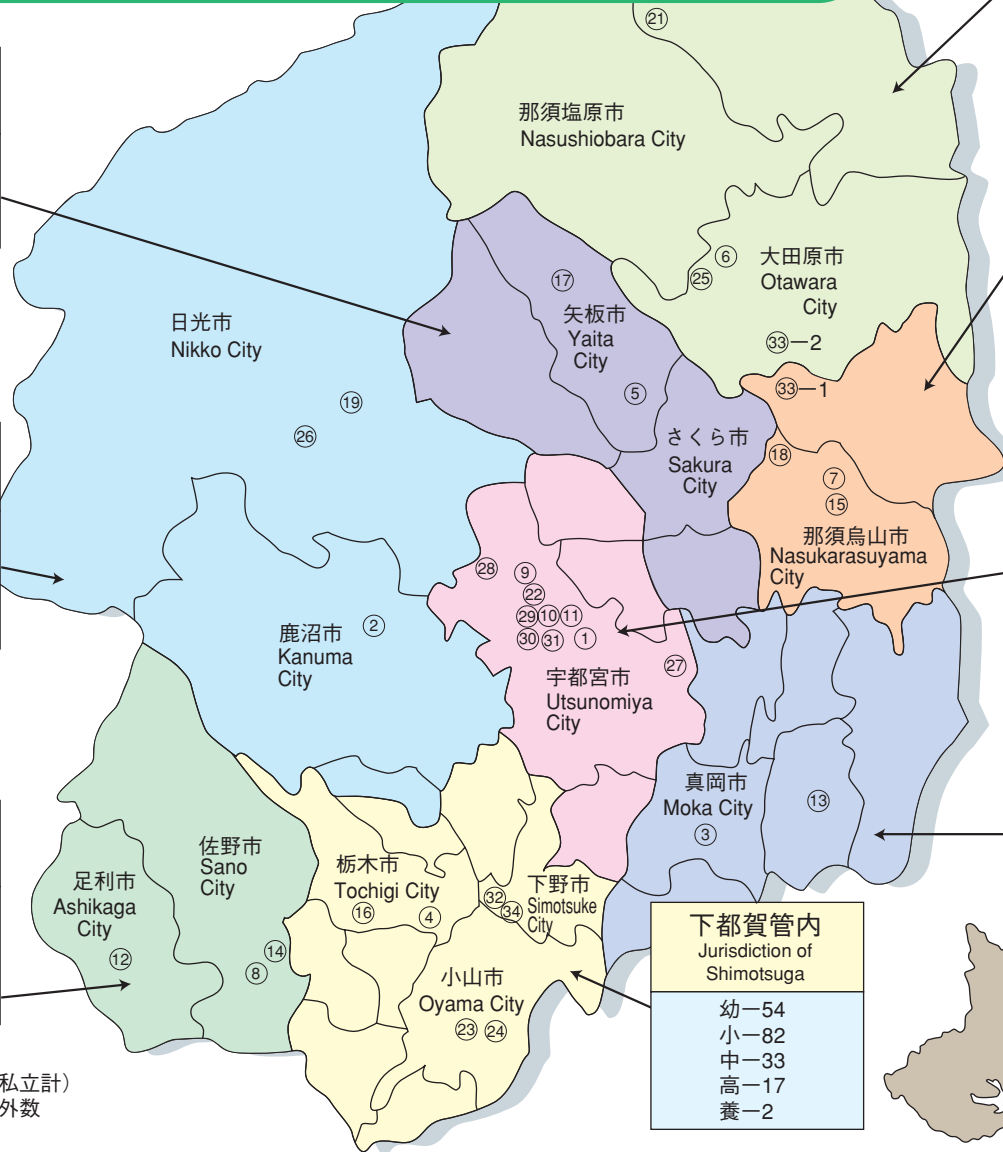

- | | | | |
|--|---------------|---|---------------|
| ①河内教育事務所
Kawachi Education Office | 宇都宮市竹林町1030-2 | ⑲今市少年自然の家
Imaichi Nature Lodge for Children | 日光市瀬尾2010 |
| ②上都賀教育事務所
Kamitsuga Education Office | 鹿沼市今宮町1664-1 | ⑳とちぎ海浜自然の家
Tochigi Seaside Study Center | 茨城県鉾田市玉田336-2 |
| ③芳賀教育事務所
Haga Education Office | 真岡市田町1568 | ㉑なす高原自然の家
Nasukogen Study Center | 那須町湯本157 |
| ④下都賀教育事務所
Shimotsuga Education Office | 栃木市神田町6-6 | ㉒県体育館
Prefectural Gymnasium | 宇都宮市中戸祭1-6-3 |
| ⑤塩谷教育事務所
Shioya Education Office | 矢板市鹿島町20-22 | ㉓県南体育館
Southern Prefectural Gymnasium | 小山市外城371-1 |
| ⑥那須教育事務所
Nasu Education Office | 大田原市中央1-9-9 | ㉔温水プール館
Prefectural Swimming Pool Building | 小山市外城371-1 |
| ⑦南那須教育事務所
Minaminasu Education Office | 那須烏山市中央1-6-92 | ㉕県北体育館
Northern Prefectural Gymnasium | 大田原市美原3-2-62 |
| ⑧安足教育事務所
Ansoku Education Office | 佐野市堀米町607 | ㉖日光霧降アイスアリーナ
Nikko Kirifuri Ice Arena | 日光市所野2854番地先 |
| ⑨総合教育センター
Education Center | 宇都宮市瓦谷町1070 | ㉗グリーンスタジアム
Green Stadium | 宇都宮市清原工業団地32 |
| ⑩県立文書館
Prefectural Archives | 宇都宮市塙田1-1-20 | ㉘ライフル射撃場
Rifle Firing Range | 宇都宮市新里町乙1067 |
| ⑪県立図書館
Prefectural Library | 宇都宮市塙田1-3-23 | ㉙栃木県体育館分館
Branch of The Prefectural Gymnasium | 宇都宮市今宮4-7-38 |
| ⑫県立足利図書館
Prefectural Ashikaga Library | 足利市有楽町832 | ㉚県立美術館
Prefectural Art Museum | 宇都宮市桜4-2-7 |
| ⑬芳賀青年の家
Haga Youth Recreation Center | 益子町益子4470 | ㉛県立博物館
Prefectural Museum | 宇都宮市睦町2-2 |
| ⑭唐沢青年の家
Karasawa Youth Recreation Center | 佐野市富士町1-18 | ㉜しもつけ風土記の丘資料館
Shimotsuke Archaeological Museum | 下野市国分寺993 |
| ⑮烏山青年の家
Karasuyama Youth Recreation Center | 那須烏山市南1-562-3 | ㉝なす風土記の丘資料館
Nasu Archaeological Museum | |
| ⑯大平少年自然の家
Ohira Nature Lodge for Children | 栃木市平井町638 | ㉞-1 小川館
Ogawa Museum | 那珂川町小川3789 |
| ⑰高原山少年自然の家
Takaharayama Nature Lodge for Children | 矢板市長井2597-1 | ㉞-2 湯津上館
Yuzukami Museum | 大田原市湯津上192 |
| ⑱南那須少年自然の家
Minaminasu Nature Lodge for Children | 那須烏山市上川井1299 | ㉟埋蔵文化財センター
Underground Cultural Assets Center | 下野市紫474 |