ASHIKAGA SEIFU HIGH SCHOOL

SCHOOL GUIDE 2025

普通科　商業科

総合選択制
栃木県立足利清風高等学校

校　訓　# 愛・智・力

教育目標　互いに敬愛し、豊かな教養を身につけ、健康で社会に貢献できる人間を育成する。

スクール・ミッション　地域と連携した主体的・実践的な探究活動を通して、「考えて自ら動ける」人材を育成する学校

スクール・ポリシー

1. グラデュエーション・ポリシー　— 育成を目指す資質・能力に関する方針 —

本校では、次のような資質・能力を育成します。

- 自らを高め、他者を思いやり、幸せを創る力を育成します。
- 豊かな教養を身に付け、成長し続ける力を育成します。
- 地域を愛し、新風を興すことができる力を育成します。

2. カリキュラム・ポリシー　— 教育課程の編成及び実施に関する方針 —

本校では、次のような教育活動を実施します。

- 幅広い学びを生かし、地域をフィールドとした体験的な教育活動を実施します。
- 「なぜ?」を深め、考え、発信する、「学び楽しむ」探究学習を支援します。
- 生徒一人ひとりが主体的に取り組み、のびやかに活躍できる特別活動を行います。

3. アドミッション・ポリシー　— 入学者の受入れに関する方針 —

本校は、次のような生徒の入学を期待しています。

- 夢を持ち、希望に燃えて、自ら進んで学ぶことができる生徒
- 自分の可能性を信じ、ひたむきに努力できる、粘り強い生徒
- 多様性を尊重し、仲間とともに成長することができる生徒

総合選択制とは?

普通科と職業系専門学科を併置しています。普通科の生徒が商業科の科目を選択したり、商業科の生徒が普通科の科目を選択したりすることができるので、すべての時間割が決まっておらず、科目を選択できる授業が、3年間で7、8単位あります。

自分の将来を見据え、興味・関心に応じて、自分で科目を選択します。

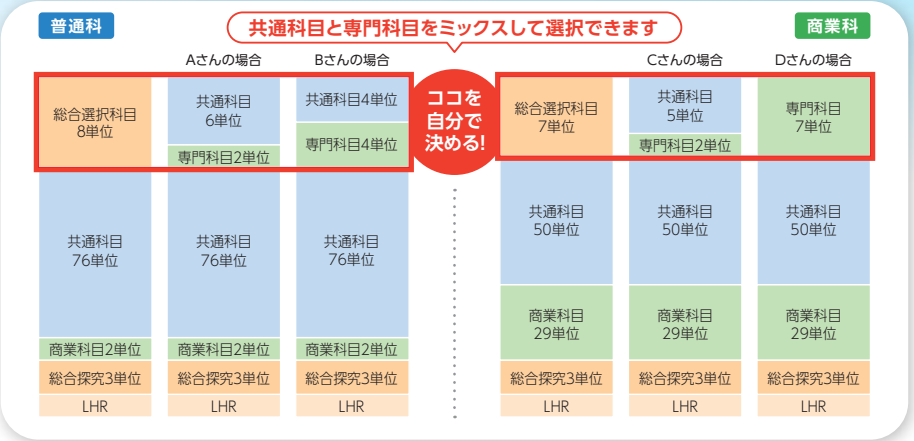

清風高校の特色

◎少人数授業・習熟度別指導によるきめ細かな指導
◎主体的・実践的な探究活動の充実
◎勤労観や職業観を育成するキャリア教育
◎進学・就職につながる検定合格・資格取得に向けた学習

制　服

本校では、夏に適した制服と冬に適した制服があり、寒暖の変化に応じて、いつどのアイテムを着用してもよいことになっています。写真の他に、防寒用長袖Vネックセーターもあります。女子は、スカートとスラックス、どちらも着用できます。

スマホで試着!

写真の下の二次元コードにスマホをかざして読み取ると、清風高校の制服を着た写真が撮れるよ!

※試着期間は2025年3月末までとなります

普通科

体験的、実践的な学習を通して、社会人としての豊かな人格を育みます。2年次から、文系・理系に分かれて学習します。ほとんどの生徒が、大学や専門学校に進学しています。

カリキュラム ※の科目は少人数・習熟度別学習を実施しています。

		1	2	3	4	5	6	7	8	9	10	11	12	13	14	15	16	17	18	19	20	21	22	23	24	25	26	27	28	29	30
1年		現代の国語		言語文化		公共		数学Ⅰ※			数学A※		物理基礎		生物基礎		体育		保健	音楽Ⅰ 美術Ⅰ		英語コミュニケーションⅠ※				論理・表現Ⅰ		情報Ⅰ		総合探究	HR
2年	文系	論理国語		古典探究※		歴史総合		政治経済		数学Ⅱ※				数学B 音楽Ⅱ 美術Ⅱ マーケティング 物理 生物	化学基礎		体育		保健	英語コミュニケーションⅡ※				論理・表現Ⅱ		家庭基礎		総合探究	HR
2年	理系							数学B※																							
3年	文系	論理国語		古典探究※		文学国語 生物				地理総合			日本史探究		ソフトウェア活用 保育基礎 フードデザイン		応用数学α 論理・表現Ⅲ 簿記		体育			英語コミュニケーションⅢ						情報処理		総合探究	HR
3年	理系					数学Ⅲ 応用数学α							物理 生物		数学C ソフトウェア活用		化学 論理・表現Ⅲ 簿記														

普通科で取得できる資格

GTEC	
実用英語検定	2級
漢字検定	2級
数学検定	2級
全商簿記実務検定	3級
全商情報処理検定	3級
全商ビジネス文書実務検定	2級

総合的な探究の時間

授業風景

在校生たちの声

普通科
赤塚　日和

私が足利清風高校の普通科を選んだ理由は総合選択制の強みを生かして進路実現をしたいと思ったからです。

普通科では、GTECや漢字検定、数学検定などに加えて、普通科では珍しい簿記検定や情報処理検定、マーケティング検定などのさまざまな検定を取得することができます。また、他校の普通科では開講していない商業科目の授業を選択することができるという清風高校ならではの魅力があります。授業は、少人数、習熟度別に行われる教科もあり、先生に質問をしやすい環境になっています。授業中にグループで話し合いをすることが多いため、自分の意見を持ち、相手に伝えられるようになります。

「総合的な探究の時間」では、「学び楽しむ」を目標にして、自分の好きなことについて調べ、調べたことをもとに考察して考えを深める個人探究や講師の方をお招きしてお話を伺う会を実施しています。総合的な探究の時間で身に付けた客観的に考える力などを自分の進路に役立てていきます。

他にもたくさんの学校行事や部活動がありクラスや学年の垣根を越えて仲を深めることができます。先生と生徒の距離も近く、先生に何でも相談することができます。足利清風高校で有意義な学校生活を送りませんか。

商業科

ビジネススキルを身につけ、社会で広く活躍できる人材を育成します。就職はもちろん、進学にも対応し、特に、経済・経営・商学系四年制大学への進学指導に強みがあります。

カリキュラム

※の科目は少人数・習熟度別学習を実施しています。

	1	2	3	4	5	6	7	8	9	10	11	12	13	14	15	16	17	18	19	20	21	22	23	24	25	26	27	28	29	30
1年	現代の国語		言語文化		公共		数学Ⅰ※		体育		保健	音楽Ⅰ 美術Ⅰ		英語コミュニケーションⅠ				ビジネス基礎			簿記				情報処理				総合探究	HR
2年	論理国語		歴史総合		数学Ⅰ※		科学と人間生活		体育		保健	英語コミュニケーションⅡ				家庭基礎		ビジネス・マネジメント※ 原価計算※			財務会計Ⅰ※					ソフトウェア活用			総合探究	HR
3年	論理国語		文学国語 グローバル経済 財務会計Ⅱ			地理総合		政治経済		数学A マーケティング 管理会計 ネットワーク活用		科学基礎 観光ビジネス プログラミング		生物基礎		体育		論理・表現Ⅰ			課題研究			総合実践		ビジネス法規				HR

商業科で取得できる資格

日商簿記検定	2級
全商簿記実務検定	1級
全商ビジネス文書実務検定	1級
全商ビジネス計算実務検定	1級
全商商業経済検定	1級
全商英語検定	1級
全商情報処理検定	1級
ビジネスコミュニケーション検定	
実用英語検定	準2級
漢字検定	2級
など	

授業風景

在校生たちの声

商業科
佐藤　茉衣

私が足利清風高校の商業科に入学したいと思った理由は、高校卒業後の進路が明確に定まっていなかったため、多くの検定や資格を取得することができるところに魅力を感じたからです。在学中に就職から進学に進路変更したとしても、柔軟な選択ができるところも、足利清風高校の強みだと思います。

本校の商業科は、簿記や情報処理等の検定や資格を取得が可能であり、パソコンや電卓を使った授業があり自分のスキルをアップさせることができます。商業系の検定だけでなく、漢字検定や数学検定、英語検定などの実用系の検定も受けることが可能です。学年が上がると検定内容が難しくなってきますが、先生方が私たちのために親身になって教えてくださいます。

授業内で、グループワークや少人数学習があり、生徒同士で教えあったりわからないことがあったらすぐに先生に質問ができます。

検定の過去問や放課後の補習などで力をつけていき、上位級の資格を取得することができます。

たくさんの学校行事や部活動があり、学年やクラスの壁を越えていろいろな生徒との交流で中を深めることもできます。体育祭や学校祭、クラスマッチなど学校行事も充実しています。足利清風に入学して私たちと一緒に楽しい青春を謳歌してみませんか。

総合的な探究の時間　最高目標「学び楽しむ」

「総合的な探究の時間」では、「探究の学び方」「探究のしかた」を学びます。
それぞれがテーマを決め、発表・他者との交流・意見交換などを行うことにより、「自ら考え、主体的に行動し、地域に貢献できる人材」を育成します。

普通科

1年生「総合的な探究の時間」

- 探究のプロセスを身につける
  （課題発見・問いの立て方・仮説設定・情報収集・発表など）
- 哲学対話

2年生「総合的な探究の時間」

- 個人研究
- 探究Week
- 小学校・中学校・大学との連携

研究テーマ

- 妖怪と人間はどのように関わってきたのだろうか
- どうして戦争は繰り返されてしまうのか
- カピバラはなぜ温泉に入るの?
- フリースローを100%決めるには

商業科探究

第1・2学年「総合的な探究の時間」

1年：探究を知る・地域を知る → 2年：地域を体験的に学ぶ

第3学年「課題研究」

3年：地域と未来を考える

ビッグデータを活用した分析

学校PR活動

観光マップ制作

飲食店応援企画

商品開発&情報発信

商業に関する課題を発見し、今まで学んだ知識や技術を活かし課題を解決することを目標に取り組んでいます。

内容　調査・研究、作品制作、現場実習、資格取得等

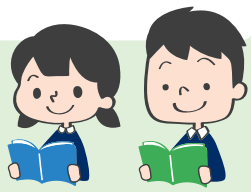

※内容は変更の可能性があります

SDGsへの取り組み

新聞記事などを活用し、SDGsの視点に立ったものの見方・考え方を学びます。

SDGsの視点を意識し、地域の課題を考える▶

部活動風景

野球部

ソフトボール部(女子)

サッカー部(男子)

陸上競技部

バドミントン部(女子)

ソフトテニス部(女子)

バスケットボール部(女子)

バスケットボール部(男子)

バレーボール部(女子)

卓球部

ソフトテニス部(男子)

ビジネス研究部

英語部

演劇部

美術・イラスト部

吹奏楽部

書道部

茶華道部

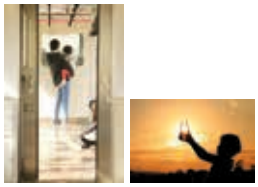
写真部

JRC部

主な学校行事

4月	入学式 遠足(3年)・大学見学(2年)
5月	生徒総会・PTA総会
6月	クラスマッチ 日商簿記検定・全商簿記実務検定 GTEC・漢字検定
7月	インターンシップ 探究Week
9月	全商情報処理検定・全商英語検定 清風祭(3年ごと開催、非開催年は体育祭)
10月	修学旅行・遠足(1年)
11月	マラソン大会 芸術鑑賞会 全商ビジネス文書実務検定
12月	全商英語検定
1月	全商簿記実務検定 漢字検定
2月	全商商業経済検定 予餞会 日商簿記検定
3月	卒業式

入学式

大学見学

体育祭(クラスマッチ)

清風祭(学校祭)

マラソン大会

修学旅行

予餞会

野球応援

学校施設

キャリア学習室

図書館

情報処理室

大講義室

総合実践室

理科実験室

新樹館

礼法室

調理室

清風生の一日

8時40分までに登校します。
毎朝の読書から「清風」生活がスタートします。

地元の業者さんが、弁当、パン、揚げ物などを販売します。自動販売機で飲み物も買えます。

日　課　表

朝の読書	8:40～ 8:45
SHR	8:45～ 8:50
第1時限	9:00～ 9:50
第2時限	10:00～10:50
第3時限	11:00～11:50
第4時限	12:00～12:50
昼休み	12:50～13:35
第5時限	13:35～14:25
第6時限	14:35～15:25
清掃	15:25～15:40
SHR	15:40～15:45

授業は1時限50分間で、毎日、6時限目まであります。その後、課外が行われる日もあります。

放課後は、部活動を行ったり、図書館等で熱心に自主学習に励んだり、それぞれが充実した時間を過ごしています。

学科別進路状況（2023年度）

普通科

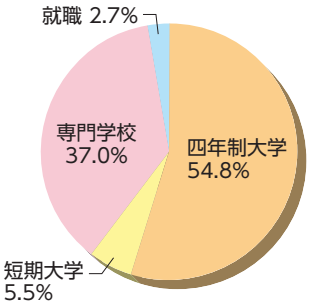

・主な進学先

足利大学
育英大学
共愛学園前橋国際大学
桐生大学
群馬パース大学
国際医療福祉大学
埼玉学園大学
城西大学
上武大学
大東文化大学
高崎健康福祉大学
帝京科学大学
帝京大学
東京福祉大学
日本ウェルネススポーツ大学
人間総合科学大学
白鷗大学
文化学園大学
文教大学
文星芸術大学
國學院大學栃木短期大學
佐野日本大学短期大学
足利デザイン・ビューティ専門学校
大泉保育福祉専門学校
太田医療技術専門学校
太田情報商科専門学校
太田動物専門学校
大原スポーツ医療保育専門学校高崎校
大原スポーツ公務員専門学校宇都宮校
大宮こども専門学校
群馬動物専門学校
館林高等看護学院
中央医療歯科専門学校
TBC学院小山校
TCA東京ECO動物海洋専門学校
東京スクールオブミュージック&ダンス専門学校
東放学園専門学校
山野美容専門学校
代々木アニメーション学院

・主な就職先

(株)アムズ
(株)大協精工

商業科

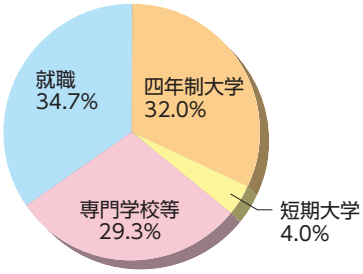

・主な進学先

足利大学
植草学園大学
共愛学園前橋国際大学
群馬パース大学
国士舘大学
城西大学
上武大学
専修大学
高崎商科大学
千葉商科大学
東京医療保健大学
東都大学
白鷗大学
文教大学
武蔵野大学
川口短期大学
埼玉女子短期大学
足利デザイン・ビューティ専門学校
宇都宮メディア・アーツ専門学校
太田医療技術専門学校
太田情報商科専門学校
大宮ビューティ&ブライタル専門学校
群馬日建工科専門学校
国際TBC調理・パティシエ専門学校
東京健康科学専門学校
東京サイクルデザイン専門学校
東京デザイナー学院
東放学園専門学校
東群馬看護専門学校

・主な就職先

(株)足利銀行
足利市農業協同組合
AeroEdge（株）
(株)KAWAKAMI(川上鉄工所)
(株)カシワセ
三和シャッター工業(株)太田ドア
シミックCMO(株)(田辺三菱製薬)
(株)新開トランスポートシステムズ
(株)SUBARU（富士重工業）
スリーボンドファインケミカル(株)
(株)栃木銀行
トヨタレンタリース栃木(株)
ニッケン産業(株)
ハウス食品(株)
パナソニックAP(株)
(株)ミツバ
明治機械(株)
矢崎総業(株)
(株)レンタルのニッケン
陸上自衛隊

案内図

両毛線各駅からのアクセス時間（2024年現在）

小山駅 7:18		山前駅 8:08	50分
栃木駅 7:30		山前駅 8:08	38分
佐野駅 7:46		山前駅 8:08	22分（足利駅停車6分含む）
足利駅 8:04		山前駅 8:08	4分
桐生駅 7:58		山前駅 8:08	10分

●JR山前駅より　徒歩15分／自転車5分

総合選択制
栃木県立足利清風高等学校
〒326-0846　栃木県足利市山下町2110　TEL.0284-62-2011　FAX.0284-62-5193
https://www.tochigi-edu.ed.jp/ashikagaseifu/nc3/

詳細は、本校ホームページをご覧下さい。　足利清風高校　検索

UD FONT
見やすいユニバーサルデザインフォントを採用しています。

FSC www.fsc.org ミックス 紙｜責任ある森林管理を支えています FSC® C110182
この製品のFSC®ラベルは、世界の森林資源の責任ある利用を保証します。